

Magasin du Nord's aarlige Udsalg slutter Tirsdag Aften den 23. Februar!

Ønsker De

smukke og moderne Fotografier, da henvend Dem i Atelieret ved Havnen.

Telefon 4. **Andr. Ipsen.**
Billeder indrammes.

Ønsker Husmandsforening

holder Møde paa Forsamlingshuset **Lørdag den 20. ds. Kl. 7. Hr. Landthingsmand Mægaard** indleder med Emnet: "Vor Alderdoms-understøttelse og tvungen Livsfor-sikring". Mød talrigt baade Mænd og Kvinder, særlig Smaafolk, saa vi kan faa en livlig Diskussion om dette Emne.

Bestyrelsen.

Elegante Visittkort

anbefales fra

Allinge Bogtrykkeri.

Læge Arends

har nedsat sig i Allinge og taget Bopæl ved Havnen.

Consultationstid: Hverdage 9—10 Form. og 5—6 Efterm. Søn- og Helligdage 9—10 Form.

Telefon Allinge 44.

Allinge-Sandvig

Foredragsforening.

Overlærer **HOLBECH** fra Rønne taler paa "Hammershus" i Allinge om **Verdenskrigen**

(med Lysbilleder) Tirsdag d. 23. Februar Kl. 8. Ikke-Medlemmer 25 Øre, Børn 10 Øre.

Parlophon og Odeon-Instrument

er en ny og meget forbedret Udgave af Gramofon, som gengiver Tale, Sang og Musik i en hidtil ukendt ren og klar Tone, saavel med som uden Tragt, anbefales af Aktieselskabet "Nornam"s Agent for Bornholm, der indrømmer meget gunstige Salgsvilkkaar.

L. Madsen, Sandvig.
Telefon 8.

Allinge Bogbinderi,

ved Kirken.

Alt Bogbinderarbejde udføres i saavel finere som billigere Bind. Broderier monteres.

Louise Larsen, Marie Jensen

En 14 a 15-aars Dreng,

der vil malke 4 Køer, kan til April eller lidt før faa Plads hos

H. Mogensen.

Blaaholtshuset, Olsker

Hus til Salg.

Formedels anden Bestemmelse er mit Hus i Sønderskoven med Avl til 3—4 Køer til Salgs. Ny stor Frugthave med Høsegaard.

Peter Thorsen,
Rø, Helligd. St., Telf. 18.

Øverslag over Allinge-Sandvig Kommunes Indtægter og Udgifter i Aaret 1914-15.

Indtægt.		
Overrøud fra forrige Aar: Beholdning i rede Penge	18000,00	
Indbetalte Husinstillationer	6000,00	
Restancer	4500,00	28500,00
Renter af Kommunens Kapitaler		5209,00
Indtægter af Ejendomme, tilhørende Kommunen:		
Købstadens Jorder	69,00	
Leje af Tinglokaler	100,00	
Gasværket	10680,00	
Vandværket	4300,00	
Leje af Lærerboliger	825,00	15974,00
Afgifter af faste Ejendomme		724,00
do. ifl. Næringsloven (Næringsadkomster)	600,—	
Brændeafgift og Udskænkning	2500,—	
Hundeafgift	180,—	
Forlystelsesskat	300,—	
Motorskat	8,—	3588,00
Tilskud fra Staten i Henhold til Lov Nr. 85		4484,00
Andre Indtægter: Afgifter af frivillige Auktioner	54,00	
Fra Skolefonden til Ophj. af træng. Skolev.	400,00	
Statstilskud i Henh. til Skolelovens § 33	854,14	
Afdrag af Forskud paa Husinstillationer	1777,33	
Tilskud fra Sparekassen (Forskønnelse)	50,00	3135,47
Paalignede Skatter: Grund- og Huskat	1962,98	
Skat af Aktieselskaber	1500,00	
do. til Kommunen som Erhvervskom.	900,00	
Formue- og Lejlighedsskat	65368,49	69731,47
Optrækning af Statskat		90,40
Summa Indtægt		131435,94

Udgift.		
Byens Bestyrelse; Lønninger og Pensioner	1600,—	
Udgifter til Skatters Paalign. og Optrækn.	1300,—	
Andre Kontorholdsudgifter	660,—	
Vedligeholdelse af Kontorlokaler (Raadhus)	500,—	
Andre Udgifter	800,—	4860,00
Fattigvæsenet: Lønninger og Pensioner	150,—	
Udgifter ved Fattiges Forsørgelse	8695,—	
Refusion fra frem. Kommuner	8468,—	227,00
Underst., der ikke har Fattighjælps Virkn.	4900,00	
Vedligeh. af Fattigv. Bygninger og Inventar	150,00	
Andre Udgifter	512,00	5939,00
Tilskud til Hjælpekassen	4000,—	
Fragaar Statskassens Tilskud	533,—	3467,00
Alderdomsunderstøttelse	13416,—	
Fragaar Refusion fra fremm. K.	1085,—	12331,—
Fragaar Statskassens Refusion		6165,50
Understøttelse til Børn og Enker	1125,—	
Fragaar Statskassens Refusion	562,50	
Skolevæsenet: Lærertilskud	19270,—	
Undervisningsmidler	700,—	
Vedligeholdelse af Bygninger og Inventar	1000,—	
Andre Udgifter	2000,—	22970,00
Rets- og Politivæsen		626,66
Medicinalvæsenet; Sygehuset	1727,35	
Andre Udgifter; Tilskud til Sanatoriet	320,01	2047,36
Gader og Veje; Lønninger	1000,—	
Byens Gader og Veje	2500,—	3500,00
Byens Belysning		2300,00
Brandvæsenet		100,00
De offentlige Lystanlæg		500,00
Renter af Gæld		22901,89
Afdrag paa Gæld		10341,71
Skatter til Amtsstuen		9852,26
Forskellige Foreninger		649,00
Bidrag til Sandvig Havn		1000,00
Vurdering til Ejendomsmynd.		113,06
Tilskud til Præsteembedet		520,00
Andre uforudsete Udgifter		800,00
Overrøud ved Aarets Udg., Beholdn. i rede Penge	18000,00	
Husinstillationer	5400,—	
Restancer	4500,—	27900,00
Menighedsudgifter; Offerafløsning	2320,—	
Bidrag til Kirken	2000,—	4320,00
Summa Udgift		131435,94

Vor bekendte fine Kaffe

samt The, Chokolade og Cacao

anbefales det ærede Publikum. NB. Altid frisk Kaffe.

Allinge Kolonial- & Produktforretning.

Bornholms Spare- & Laanekasses

Afdeling i Allinge

Kontortid: 10—12 og 2—4.

Modtager Indskud paa alm. Sparekassevilkkaar til en Rente af 4 pCt. p. a., paa Folie til 2 pCt. p. a.

Husk vort velassorterede

Trælast-Lager!

Forlang Tilbud, og vi er til Tjeneste.

Allinge Kolonial- og Produktforretning.

Til Konfirmationen.

Stort Udvalg i hvide og sorte moderne heluldne

Kjoletojer.

Slidstærke svære Varer fra 1 Kr. 50 Øre m, eller 93 Øre Al.

Drengedragter

i Cheviot og Klæde i Jakke og Matrosfacon.

Kraver, Flipper, Manchetter, Knapper, Lommeterklæder og Seler i rigt Udvalg.

Messens Æne-Udsalg ved Chr. Olsen.

Renvaskede strikkede Klude betales med højeste Pris.



Cement, Tagpap,

Tag- og Staldvinduer, Murgryder, Fyrdøre, Riste og Renseluger anbefales til billigste Priser.

Allinge Kolonial- Produktforretning.

Kreditforeningen af Ejere af mindre Ejendomme paa Landet i Østifterne. (Husmandskreditforeningen).

I Henhold til Foreningens Statuter bekendtgøres herved, at der **Onsdag den 24. Februar 1915** afholdes Valg af **Kommunevurderingsmænd** for Tiden fra 1. April 1915 til 31. Marts 1921.

Afstemningen sker efter Kommunevurderingsmands-Distrikter og paa følgende Steder:

Allinge-Sandvig og Olsker **Olsker Forsamlingshus.**

Rø **Brugsforeningens Sal.**

Kun personlig mødende Medlemmer, hvis til Foreningen pantsatte Ejendomme ligge i Distriktet, og som legitimerer sig ved **Forevisning af sidste Terminskvittering**, kunne afgive Stemme.

Afstemningen paabegyndes Kl. 6 Aften og slutter Kl. 8 Aften, saafremt ingen Stemmeberettigede ere tilstede

Bestil Deres Regninger og Meddelelser i Allinge Bogtrykkeri

Hurtig Levering. Billige Priser.

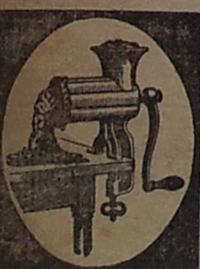

Vridemaskiner,
Tøjroller,
Husholdnings-
maskiner



Største Lager af
Isenkram,
Glas, Porcelæn og
Fajance.



Anker Heegaard's
bekendte
Gryder
anbefales.

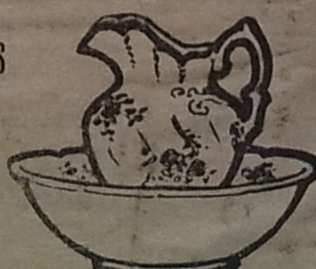

Spise- og
Vandstel
samt hele
Køkkenudstyr.

Allinge Kolonial- og Produktforretning.