NORD-BORNHOLMS UGEBLAD

Udgivet af et Interessentskab.
Ansvarshavende: Otto Gornitzka.
Telefon 74.
Trykt i Allinge Bogtrykkeri

Udgaar i et Antal af 1800 Eksempl
til alle Hjem i Allinge-Sandvig,
Olsker, Rutsker, Ro og Klemensker.

Nr. 674 — Fredag den 30 April 1926 — 14. Aarg.

April.

—o—

Det første Foraars gyldne Sol
gør Græsset til en Kongestol,
og saligt er et Middagshvil
ved Vejen under Solens Smil.

Ak, giv mig under Himlens Blaa
en Grøfterand med Følfod paa,
og lad en lun og solet Vind
faa luftet ud mit Vintersind.

Saa vil jeg glemme Nød og Nag
for denne blanke Foraarsdag
og sværge til den hvide Sky,
at nu er Verden ung paany.

Chr. Stub-Jørgensen

*

Solen bager Bankens brune Sidor,
god Mand, glad Mand
kaster ud sit Korn,
som vidunderfuldt
en Vaarnat skrider
op mod Maanekalvens gyldne Horn
Højre Arm du svinger,
Livsfrembringer,
slynger Sæden ud i Syd og Nord:
Tomme Marker grønnes,
alt forskønnes,
Evigheden aander i dit Spor.

Ludvig Holstein.

*

Vaaren! Vaaren er i Brud!
Frydefulde Komme!
„Svit svivit!" — hør Svalens Bud:
„Nu er Kulden omme!"
Ager, Bugt og Egelund;
vaagner sødt af Vinterblund;
— nyfødt Verden straaler!
Livskraft ildner Krop og Sind;
hver en Pore suger ind
Vaar i fulde Straaler.

Mark ved Mark har Blomsterbal.
Lundens grønne Gemmer
triller lydt af Fuglekald
— hør de søde Stemmer!
Bugten blinker langt, langt ud.
Luften blaaner — glemt er Slud —
Duggens Taarer smiler.
Lys og let fordamper Sky —
Solen straaler: Bugt og By
varmt i Vaarlys hviler.

Morten Børup.

To Slags Veltalenhed.

—◊—

Et Forsvar for Tallet 13.

—o—

Det er jo velkendt viden om, at Overtroen har haft forfærdelig travlt med at gøre Tallet 13 til et usselt og mistænkeligt Tal. Faa det ud af Verden kan man ikke; men mange Mennesker har gjort sig megen Uejlighed for at undgaa 13, hvor det kunde lade sig gøre. Indbød man til et Selskab, blev der sørget for, at Gæsternes Tal ikke blev det uhyggelige, jeg nu har nævnt et Par Gange, og 13 til Bords maatte man ikke være. Og der har været Hoteller, hvor intet Værelse fik dette Nummer.

Den hellige Skrift er uden Skyld i, at tretten kom i ondt Rygte. Det er i det nye Testamente knyttet til særlig indholdsrige og skønne Kapitler, Eksempelvis kan fremhæves Matthæus 13., som indeholder ikke mindre end 7 af Herrens Lignelser, deriblandt den om de fire Slags Sædejord, og endvidere Romerbrevet 13 med Ord som disse: „Bliver ingen noget skyldige uden det at elske hverandre", og „Kærligheden gør ikke ondt mod Næsten; derfor er Kærligheden Lovens Fylde."

Men særlig skal der gøres opmærksom paa, at Paulus' navnkundige Lovtale over Kærligheden findes i 1. Korintherbrevs 13. Kapitel.

Saaledes begynder det: „Taler jeg med Menneskers og Engles Tunger, men ikke har Kærlighed, da er jeg et lydende Malm eller klingende Bjælde. Og har jeg profetisk Gave og kender alle Hemmelighederne og al Kundskaben og har al Troen, saa at jeg kan flytte Bjerge, men ikke har Kærlighed, da er jeg intet. Og uddeler jeg alt, hvad jeg ejer, til de fattige og giver mit Legeme hen at brændes, men ikke har Kærlighed, da gavner jeg intet."

Lad os først se paa, hvad der siges om en Ordførers Virksomhed. Det er saa sandt, som noget kan være, at Paulus ingenlunde lod haant om dybtgaaende Overvejelser eller om omhyggelig Oplysning; han var jo en stor Tænker og en kundskabsrig Mand. Men han regnede denne Veltalenhed for tom, som var sammensat af velklingende Ord, kløgtige Tanker og interessante Oplysninger, men bundfattig paa Kærlighedens varme Vilje.

Han har jo Ret. Hvor megen Tale har der ikke lydt, som kun virkede overfladisk, fordi den trods alle glimrende Egenskaber var uden Livets største Kraft: Kærlighedens Ild.

Ogsaa mere haandgribelige Virksomheder end den at tale bliver for Paulus det rene Ingenting, naar de ikke drives af Kærligheden. Man kan give baade smaa og store Gaver til de fattige under livlig ærgerrig Pralen fra højre Haand til venstre, skønt vor Herre advarede stærkt imod at lade den venstre Haand vide, hvad den højre har taget sig for, og man kan søge Martyrdødens grusomste Pinsler mere af Lyst til Martyrkronens Glans end af Hengivenhed for Sagen, der lides for.

En Modsætning til den glimrende, men tomme Veltalenhed er Hjertets Maade at tale paa. Ordene kan her være meget ufuldkomne, men Handlingerne til Gengæld som det pure Guld, ægte og værdifulde.

Lad os mindes Hans Egede og hans Hustru, Gjertrud Rask. Præsten Mads Melbye, hvis „Fortællinger af Kirkens Historie" burde være Folkeoplysning i mange danske Hjem, siges om de to: Efter utallige Vanskeligheder naaede de endelig i Sommeren 1721 Grønland, hvor han byggede et Hus til Skjul mod Vinteren, og i sin Glæde kaldte han Huset Godthaab. Daglig drog han om blandt Grønlænderne, undslog sig heller ikke for at overnatte blandt dem i deres hæslige Hytter, lærte deres Sprog, gjorde sig bekendt med deres Sæder, hjalp dem med Venlighed i alt og trøstede dem i deres Nød. Han og hans Hustru plejede dem i deres Sygdomme, navnlig da Børnekopperne første Gang kom til Grønland og rasede der med uimodstaaelig Voldsomhed.

Hans Egede lærte aldrig at tale Grønlandsk anderledes, end at det faldt ham meget svært at udtrykke sig deri. Dertil var han for gammel, da han kom derop — 35 Aar. Men han har faaet den Ros af en indfødt Grønlænder: „Du har gjort det imod os, som ikke vore egne vilde have gjort; thi du har baade underholdt os med Føde, naar vi ikke har haft noget at spise, saa ogsaa begravet vore døde, som ellers, om du ikke havde været her, havde maattet ligge for Hunde, Ræve og Ravne. I Særdeleshed har du undervist os om Gud, hvorledes vi skal blive salige, saa vi nu glædelig kan dø og vente et bedre Liv efter dette."

Selvfølgelig var der det i Hans Egedes Virksomhed, som kunde kritiseres — og han er bleven kritiseret baade af Samtid og Eftertid. Men det er værd at lægge Mærke til følgende i den grønlandske Præst H. Ostermanns ædruelige Bog: „Den grønlandske Missions og Kirkes Historie." (O. Lose, København, 1921):

Jeg skulde tro, at Hans Egedes Missionspraksis i det hele og store er den vigtigste. Var hans Kendskab til Grønlandsk end ringe nok, hans Ord blev dog grebet af Folk i det fattige Land og fortalt videre af hans Tilhørere. Hans almindelige Navn blev „Taleren." Men først og fremmest fik de gennem hans Personlighed, Færd og Vandel et uudsletteligt Indtryk af Kristendommens Virkelighed og Magt. De med ham samtidige hernhutiske Missionærer i Grønland burde have set og erkendt, i hvor høj Grad de „gik ind i hans Arbejde — høstede, hvor han havde saaet." — Ja, han havde Hjertets og Gerningens Veltalenhed, og hans udmærkede Hustru ikke mindre.

J. P. Kristensen-Randers.

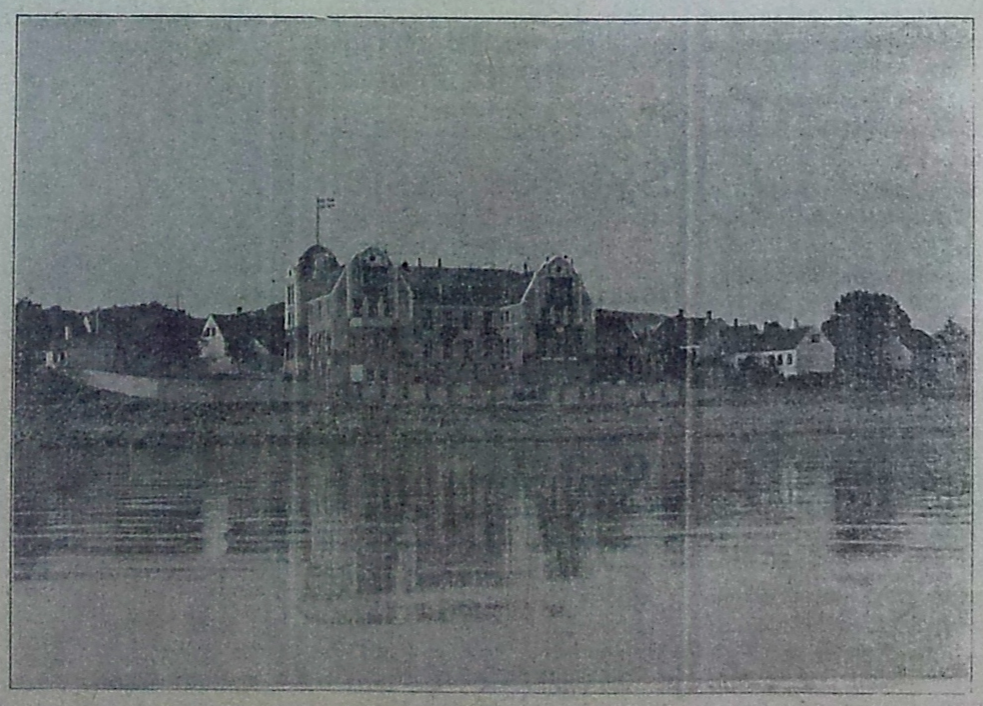

Vi bringer i Dag et lille Foraarsbillede fra Sandvig, hvor Hotellerne er ifærd med at vaagne op af Vinterdvalen. Bag den idylliske Ro aner man Foraarsrengøring og Udluftning af Tæpper og Sengetøj, det gælder om at faa de store Hoteller færdige inden Pinse, hvor det første Hold Turister ankommer for at nyde Ferien glade Tid, og forhaabentlig vil flere ret snart følge efter, saa det maa blive en god Sæson

Jeg har vandret.

—o—

Jeg har vandret vilde Stier
gennem Græs og visnet Løv,
jeg har hørt de første Bier,
set det første hvide Støv;
jeg har plukket Anemoner
paa en solbeskinnet Skrænt
og i Luftens tusind Toner
mine Fuglevenner kendt.

Jeg har vandret vilde Stier
i en stærk og trodsig Vind,
og hver Celle i mig vier
sig til frodigt Foraar ind. —
Nu mod Aften blander Skyen
fredfyldt rødt med violet,
og jeg søger hjem til Byen,
sund og lykketung og træt.

Ejnar Thomsen.

En Dag i Monte Carlo.

—o—

Baron Cederlén var i Monte Carlo klædt om og klar til at gaa ned i Casinoet. Han knappede sin Smoking og stillede sig foran Spejlet. Nu er du, Carl Adolph, sagde han til sig selv, blevet saa gammel, at du vilde være komisk for Verdens Øjne, hvis du indrømmede, at du elskede en Kvinde; du har mødt hende i Monte Carlo blandt Monte Carlos tvivlsomme Kvinder. Skal jeg tage hende med mig hjem til Sverig? Skal jeg, hvem og hvad hun end er, slaa en tyk Streg over hendes Fortid og kalde hende min Hustru? Jeg ved kun, at hun spiser paa Hotellet hver Dag sammen med os andre. Og at hun er alene. Jeg ved blot, at hun er pragtfuld, og at jeg elsker at se hende bevæge sig gennem Salen.

Pludselig kom han med nogen Skamfølelse til at tænke paa de Penge, han havde tabt i Casinoet. Han havde forestillet sig den Behagelighed at vinde de 20.000 Kr., han havde tabt, tilbage, inden han rejste fra Monte Carlo.

Han forlod sit Værelse, gik ind i Elevatoren og traadte et Øjeblik efter ud paa Pladsen foran Casinoet. Aftenen var stille. En høj, selskabsklædt Dame, ledsaget af en undersætsig Herre i Smoking kom gaaende fra Café de Paris hen imod Hotellet. Baronen saa' ikke fejl. — Det var hende. Hun var ikke mere alene, hun gik ved hans Arm. Hvad kunde det betyde?

Deres Kort, Monsieur, sagde Manden, der stod ved Indgangen til Spillesalen.

Baronen studsede, følte paa sine Lommer. Kortet havde ligget i den venstre, indre Overfrakkelomme. —

Har jeg tabt det? tænkte Baronen. Nej, det ligger i mit Kjolesæt. Han skyndte sig tilbage til Hotellet. Han gik hurtigt ind paa sit Værelse, aabnede Skabet i Væggen og søgte efter Kortet i sit Kjolesæt. Kortet var borte.

Baronen gik tankefuld tilbage til Casinoet. Det maa være taget fra mig. Ligefrem taget op af min Lomme.

— Jeg har mistet mit Kort — sagde Baron Cederlèn til en af Opdagerne og tog sine Papirer frem. — Jeg vil gerne have et nyt.

Kontorfolkene saa' paa Cederlén, bladede i nogle Bøger, søgte med deres Pegefingre i Rubrikker.

Han skrev under paa den grønne Lap. Han kunde uhindret gaa ind i Spillesalen.

I Døren saa' han, at de to, det unge Ægtepar, var gaaet ind umiddelbart før ham. Der gik hun, høj og stille, imellem Spillebordene og de tyske Rouletter. Han saa' dem sætte sig ved et Bord, hun Aften efter Aften havde siddet ved ....

De sad vis a vis tæt ved Markøren. De spillede med alle Farver Jettons, hvide, brune og grønne, der stod opstillede i Stabler foran dem. Baronen saa' straks, at de spillede et varsomt Beregningsspil. „Højest og Lavest". Men det gav et Sæt i ham, da hans Øjne paa saa nært Holdt faldt paa den fremmede, unge Mands Ansigt. Det var lige saa paafaldende plumt og simpelt, som hendes var regelmæssigt og kvindeligt udtryksfuldt. Der var noget lavt over ham, tænkte Baronen. Den brede Næse, Øjenbrynenes strittende Børster, de hinanden tætsiddende Øjne og den ru, lave Pande. Det er da besynderligt, tænkte Baronen hvad er han for en Fyr?

Han besluttede selv at spille og satte sig for Bordenden, hvor en Plads var ledig. Han saa' ikke over paa hende, løftede ikke Øjnene, fordi han følte sig iagttaget. — Han vilde spille „Højest og Lavest" med en jævn Indsats, varierende mellem 20 og 100 Francs.

Straks lagde han Mærke til Vanskelighederne ved at placere sine Jettons. Han kom derved til at se nøjere paa Spillerne, og inden ti Omgange havde han konstateret, at Ægteparet spillede sammen. Den ene spillede „Højest", den anden „Lavest".

Baronen saa' paa hende. Med en næsten indre Forfærdelse følte han Sandheden, der laa aabenlyst: Professionelle Spillere.

Der gik noget i Stykker i Baron Cederlèns Drøm. — „Du kom mig i Møde fra selve det Rige af Skønhed, som vor Tro aldrig vil slippe, vor Fantasi aldrig give Afkald paa, vort Hjerte aldrig vil miste."

Baronen passede sine Felter, men han følte intet for sine egne Tal. Han vandt vist. I Virkeligheden fulgte han med spændt Interesse Ægteparret. De tabte. Navnlig han tabte. Naar han var udgaaet for hvide og brune Jettons, bankede han let i Bordets Klæde, næsten umærkeligt, med Pegefingeren. (Derved blev Baronen pludselig opmærksom paa Mandens grove, store Hænder og flossede, flade Negle.

De tabte ustandselig begge to. Han fik et ondt Udtryk i sit haarde Ansigt. Hun saa' blot bekymret ud. De forlod Rouletten samtidig, begge tomhændede.

Hver Dag i Sæsonen løber Rouletterne uopholdelig fra ti Formiddag til tolv Nat.

Ogsaa den følgende Dag. Casinoets berømte Salles de Jeu var fulde af et elegant og spilleberuset Publikum. Baronen var kommet om Formiddagen, havde forladt Rouletten og spillede med stort Held i Salens Midte. Da han rejste sig for at gaa til Frokost, havde han paa nogle Hundrede Francs nær vundet det tabte Beløb tilbage. Ved Spillesalens Udgang blev Baronen tiltalt af en Herre: Manden med den brede Næse og Øjenbrynsterne.

Baronen hørte noget om Barian eller Bariat.

— Vil De, Hr. Baron, tilgive mig — sagde Manden med et diskret, rivende, behændigt Ordspil — naar jeg forklarer for Dem, i hvilken pinlig Situation min Hustru og jeg befinder os. — Jeg maa tilstaa, at vi har tabt alle vore Penge.

Jeg beder Dem, Hr. Baron, at vise mig den Tillid at laane mig 2000 Francs. — Blot i to Dage.

— Jeg beklager, Monsieur — sagde Baronen — jeg kan ikke hjælpe Dem, henvend Dem til Banken.

— De kan hjælpe mig — udbrød Manden, glemmende Barontitlen og med næsten truende Stemme. — De har vundet alle Deres Penge tilbage. —

— Hvad siger De? — sagde Baronen overrumplet og veg nogle Skridt fra Manden.

— Ja, Hr. Baron — fortsatte Hr. Bariat nu heftigere og ligesom mere indtrængende. — Jeg ved det, jeg ved, at De har vundet, og at det er Dem en let Sag at laane mig 2000 Francs.

I det samme drejede Baronen Hovedet og fik Øje paa hende. — Hun havde ubemærket nærmet sig begge Herrerne. Hun stod der igen, høj, harmonisk af Skikkelse, og som hun traadte hen til dem, gav Dragtens Fald og Linier hende paa samme Tid Fylde og Slankhed. Hendes Øjne fik paa hemmelighedsfuld Maade Mæle. De talte til ham. De bad om Hjælp. Han greb ned i sin Vestelomme efter en lille Mappe, aabnede den og stak den Ubekendte to Tusindfrancssedler.

— Tak, Hr. Baron. Tak. Jeg skal give Baronen en Kvittering.

— Behøves ikke. — Han mærkede hendes Øjne hvile paa sig. Derpaa hørte han et sagte: Tak.

Baronen bukkede let og forlod Spisesalen.

Samme Aften skete noget for Banken uforudset. Spillesalen fik Besøg af et Par smaa, mørke, elegante Mænd, der netop var kommet fra Paris — De gik en diskret, søgende Ronde gennem Salene.

Hr. Bariat sad vis a vis sin Hustru ved en af Rouletterne. Han var begyndt at vinde — I et Nu havde han faaet Øje paa Opdagerne. Baron Cederlèns ubekendte Debitor samlede pludselig alle sine Jettons sammen og gav sin Dame et Vink med Pegefingeren. De forlod Salen.

Men det franske Politi er adrætte Folk.

Og samme Aften blev han arresteret paa Hotellet. Hun var for-

Og samme Aften blev han arresteret paa Hotellet. Hun var forsvundet.

Baronen er ved at pakke sine Kofferter. Han havde besluttet at forlade Monto Carlo.

Han vilde ikke spille mere.

Det bankede paa Døren En Mand traadte ind.

— Hènin, Opdagelsesbetjent. Er det Hr. Baron Cederlén fra Sverige?

— Ja, svarede Baronen forbavset.

— Kender Baronen dette Kort?

Baronen saa' paa et lille, grønt Kort, Manden rakte ham.

— Ja, det er mit Adgangskort til Spillesalen. —

Det blev fundet i Hr. Bariats Eje. Han maa have skaffet sig Adgang fra Baronens Værelse og taget det fra Dem.

Opdageren bukkede og gik.

Da Baron Adolph Cederlèn tidligt næste Morgen steg ind i Rapiden til Marseille, tænkte han ikke paa sine mistede 2000 Francs, men paa et Ansigt, han havde set i Toget, der gik i den modsatte Retning —

En Kvindes Ansigt. Det havde et træt og flygtende Udtryk, som om hun selv flygtede.

Et Glimt af Waggonens Ruder. Saa gled hun bort.

Baronen rejste højt, højt mod Nord, hjem til Sverrig.

Emil Bønnelycke.

Stor Prisnedsættelse

Før De køber bør De aflægge min Forretning et Besøg, og De vil indse, at her køber De 1. Kl. Cykler med størst mulig Garanti. Monteret med ekstra prima Gummi til meget lave Priser.

M. C. Funch.

Tlf. 34. Allinge

Min Urmagerforretng.

bringes i velvillig Erindring.

L. Hermansens Efterfl.

Tlf. Rø 71

Klædeskabe,

Kommoder, Spisestuestole, Borde, Soveværelsesmøbler og **Madrasser** købes fordelagtig hos

Snedker Pihl,

Tlf. n 13 — Klemensker — Tlf. n 13

Hempels røde Kobber

Bundmaling

er betydelig nedsat i Aar

Buldog Tætnings-

masse anvendes i Stedet for Beg. Brugsanvisning i hver Daase

Bomuld Baadeværk

haves paa Lager

Gummi-Fernis

anbefales til Olieklæder og Presenninger.

Klæber ikke — brækker ikke.

J. B. Larsen, Allinge

Dæk og Slanger

Stort Udvalg af Dæk og Slanger til **Dagens billigste Pris.**

M C Funch.

Tlf. 34. Allinge.

Syltede Asier

i løs Vægt

do. Agurker i Daaser med 100 Stk. og løs Vægt

Pickles med Eddike

do. med Sennep

sælges i løs Vægt

I. B. Larsen.

Sæbespaaner

i løs Vægt — 1,35 pr. kg.

Aggerbechs Sæbespaaner i Pakker

Klinggry Marselliesæbe, Brun, blod Sæbe, prima Kv.

Sunlightsæbe

Perfectionsæbe

Vaskepulver og Blegsoda

Galdesæbe

J. B. Larsen.

CLOËTTA's

„ROYAL" Koge-Chokolade

„BECA" Koge-Chokolade

FINESTE DANSK FABRIKAT

Til Flyttedagen

anbefaler vi os med et stort Udvalg i Arbejdstøj og færdigt Herretøj!

Gode, blaa Benklæder		4,75
Stærke Overalls		5,50
Svære, blaa Jakker, alle Numre		5,50
Arbejdsveste, alle Størrelser		4,75
Stærke Buckskindsbenklæder		7,50
Kulørte Habitter	fra	45,00
Ægte blaa do.	fra	50,00
Motorjakker, svær Kvalitet		18,00
Fikse Gabardinefrakker		30,00

Nordlandets Handelshus

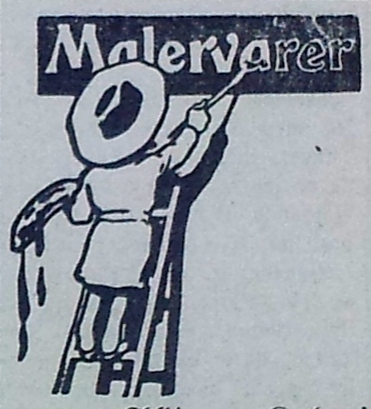

Alt i tørre og udrørte Farver.
Lak, Fernis,
Shellak, Tørrelse,
Terpentin og Pensler
købes bedst
og billigst i
Allinge Kolonial og Produktforretning.

Gardintøjer.

Ved særligt fordelagtigt Indkøb kan jeg i Aar tilbyde Gardiner til meget smaa Priser.

Smukke Gardiner til 90 - 130 - 160 - 180 200 - 210 - 215 - 235 - 250 - 275 - 300 - 350 - 375 - 385 - 400 - 450 - 500 pr. Meter.

Afpassede Størrelser og Metermaal.

Gardinprøver 50 Øre.

Messens Ene-Udsalg

Chr. Olsen, Allinge. Tlf. 100.

De bek. nye Vaskestoffer

„Silkolin" og „Shaneen" haves paa Lager i mange smukke Dessins. Stofferne er fabrikerede af Kunstsilke og Bomuld og er ægte i Sol og Vask.

Nordlandets Handelshus.

Damekonfektion

Nye flotte Modeller til alle Priser fra 20 Kr.

Chr. Olsen, Messen.

Vore Mouseliner

er nu hjemkomne, og Priserne er billigere end nogensinde.
Kom og se vort store Udvalg i smukke Nyheder

Nordlandets Handelshus.

„CLOËTTA"s

Fyldte Chokolader
„ALBA" Spise-Chokolade
„ANKER" Cacao kun i 1/8 kg Pakker
FINESTE DANSK FABRIKAT

Flere Hundrede Klædninger paa Lager

Solideste Syning, bedste Pasform og til de billigste Priser, som findes.

Fine blaa Kamgarnsklædninger	55-65	Kr.
Ekstrafine blaa Sergeklædninger	85-90-100-110	-
Brunstribede do.	45-60-65-75-85	-
Prima graa (Peber og Salt)	65-80	-
Brunmelerede, ekstra gode	80	-
Coverkot	75-80	-
Gode Buckskinds do	50-50	-

Ekstra Benklæder i Buckskind og Kamgarn i mange Mønstre.
Blaa Fiskerbenklæder i Prima Kv.

Jeg har Benklæder og Veste i Hundredevis i alle Størrelser, samt fine Gabardine-Overfrakker, Regnfrakker, Motorjakker og et kolosalt Lager af Herre Hatte, Manchetskjorter, Kaikiskjorter, Huer, Slips, Kravetöj, Seler og Sokker i et uhyre Udvalg. Pæne og gode Klædevarer til dem, der vil have syet efter Bestilling. Stort Lager af Mouseliner fra 0,90 m., samt alle andre Manufakturvarer.

Billigste Priser faas altid hos

Tlf. 29. **Jens Hansen.** Tlf. 29.

Gulvklude

i stort Udvalg, — Bedst og billigst.

Allinge Kolonial- & Produktforretning.

Manchetskjorter

er billigst hos os.

Fikse, stribede Skjorter fra 5,50
Ekstra svære do. med 2 Flipper 6,50
Bindeslips i mange Mønstre 2,00
Bløde Flipper 50 Øre.
Stort Udvalg i kulørte Sokker fra 49 Øre.

Nordlandets Handelshus

Galvaniseret Traadfletning til Hønsegaarde, alle Bredder, store og smaa Huller, svær Vare Galv. glat Hegntraad. Galv. Piggetraad. Kramper. — Store, nye Sendinger sælges til Aarets laveste Noteringer, og disse Priser er meget billige i

Nordlandets Handelshus.

Saasæd til Grøntfoder.

Alle Slags, ogsaa Snedingeærter, Glænoærter, Vikker. Sølvboghvede. Gul Sennep. - Et lille Parte **Seksradet Byg**, ekstra Kval. sælges i

Nordlandets Handelshus.

Frugtsafter

Hindbær, Kirsebær, Hyldebær, Blaabær, Ribs, Rhabarber Blandet Frugtsaft.
Prima Varer fra I. D. Beauwais til nedsatte, billige Priser.

Syltede Frugter

Kirsebær, Hindbær Jordbær, Blommer, Tyttebær Valdnødder.
Gele, Hindbær, Jordbær, Ribs.
Danske Kompotfrugter, Pærer, Æbler, Blommer i Glas og Daaser.
Amerik. Kompotfrugter.
Marmelade. Orange, Abrikos, Jordbær, Hindbær, Solbær.
Æble og bl. Frugtmarmelade i løs Vægt og til smaa Priser.
Fersken og Abrikoser i Halv- og Helkilo Daaser er nu meget billige

J. B. Larsen

Allinge Teglværk.

Fra Lager sælges til billigste Dagspriser:

Drænrør i alle gangbare Størrelser. **Tagsten, Mursten** og haandstrøgne **Facadesten.**

Et Parti frasorterede **Tagsten** sælges for 100 Kr. pr. 1000.

Priserne paa Teglsten og Rør er nedsat med 20 pCt

Allinge Teglværk

Malerfernis

og min bekendte hurtigtørrende

Gulv-Lakfernis

er meget nedsatte i Priserne

Prima **Gulvlak**
Boneolie, Mopolie.
Liquid Veneer
— Mopolie
Moper
Bonevoks, Prima Kvalitet Hel- og Halvkilo Ds.

Alt til nedsatte billigste Priser

J. B. Larsen.

Styr, Pedaler, Pumper

meget nedsat i Pris

M. C. Funsh,

Tlf. 34 Allinge

A. M. Lindberg
Urmager og Guldsmed
Allinge. = Tlf. 93.

Saasæd.

Vi har rigeligt Lager af velrensede og spiredygtige Sorter.

Tystofte Prentice Byg
Trif. forædl. Glæno Ærter
Gul Næsgaard Havre
Segerhavre
Solv Havre
Solo Ærter
Vikker

Bestillinger bedes venligst indgivet.

Allinge Kolonial- & Produktforretning

En Andenkarl

kan faa Plads til 1 Maj

Nielsen Blaaholt

To Karle

kan faa Plads til Maj

Bolbygaard, Klemens St.

Vi har stort Lager og særdeles billige Priser.
Dette gælder ogsaa for de gode kantskaarne

Udskudsbrædder

og disse egner sig særdeles til alle Reparationer, Hønsehuse, Skure o. lg.

De rigtige tørre, blanke og stærke **pløjede og høvlede Gulv- og Loftsbrædder** [lange og korte Længder] sælges med stor Rabat pr. Kontant i

Nordlandets Handelshus.

Søndag den 2. Maj er vor Forretning aaben fra Kl. 4.

Nordlandets Handelshus.

Forlang udtrykkelig det stedl. Sportsvand!

Fordi det smager bedst, da det tilvirkes af de fineste Raastoffer, som der vel at mærke ikke spares paa, og af det bedste Vand i Danmark! —

Fordi De derved skaber Arbejde (Skatteyden) i Kommunen, hvorved De selv lettes!

Fordi De derved forøger Fabrikkens Købekraft hos de stedlige Handlende, Haandværkere m. m.

Mineralvandsfabrikken BORNHOLM, Sandvig.

Magasin du Nords Udsalg

har et stort Udvalg i Herrelingeri, Arbejdstøj og Tricotage.

Restpartiet af vore Motorjakker udsælges for 14,85—11,85
tidligere Pris 26,00—1850

Et Parti Overalls, alle Størrelser, uds for pr. Par 5,70

Blaat Maskintøj haves i Jakker fra 6,00, Benklæder 6 30

Kitler 10,40, Kedeldragter 10,75, Overalls 6,75,
Priserne er for voksne Størrelser.

Prima Kvaliteter føres i blaa og stribede Mollsbenklæder, graa uldne Benklæder, blaa uldne Fiskerbenklæder, Ridebenklæder m. m.

Største Udvalg i Manchetskjorter, Slips, Seler, Sokker, Hatte, Huer, Handsker.

Vegahuer, fremstillet af ekstra prima Materiale 6,00

Et Parti sorte og kulørte Sokker udsælges for pr. Par 0,55

Magasin du Nords Udsalg
ved Victor Planck.

Forretningen er aaben Søndagen den 2. Maj fra Kl. 4 Eftermd.

Dame-Overtøj

til Foraar og Sommer er nu paa Lager i et smukt og righoldigt Udvalg og til meget billige Priser.

Et lille Restparti fra sidste Sæson sælges til **halv Pris** og derunder.

Magasin du Nords Udsalg
ved Victor Planck.

Færdige Kjoler.

Sort og kulørt, uldent **Uldmouseline, Bomuldsmouseline, Tricoline, Zephyr, Uldcrepemarocain osv.** i smukke, moderne Mønstre og meget fikse Faconer.

Priserne er i Aar meget smaa!

Magasin du Nords Udsalg
ved Victor Planck.

Ekstra Tilbud.

Et Parti tærnet Zephyr, 1 m. br., i smukke, moderne, elegante Mønstre, garanterede sol- og vaskeægte, **sælges for pr. m. 1,38**

Magasin du Nords Udsalg
ved Victor Planck.

Forlang hos Deres Købmand

DANMARKS Kaffetilsætning!

Ny Billedserie:
Humoristiske Dyrebilleder
1-12.

Vore nye Gardiner

er nu hjemkomne, og Priserne er iaar meget billige!

Svært dobbelttraadet Gardin	1,25
do. med Bort paa begge Sider	1,50
do. dobbelt bredt	2,00

SE VORE VINDUER!

Nordlandets Handelshus

Søger De en Pige, en Karl eller en Dreng, eller mangler De en Svend eller Lærling, en Fodermester eller anden Medhjælp, bør De snarest avertere i **Nord-Bornholms Ugeblad** der hver Fredag bringes direkte ind c. 1800 Hjem og læses af saa godt som hvert eneste Tyende. En Annonce her i Bladet vil derfor saa godt som altid bringe et tilfredsstillende Resultat.

Alle Mennesker,

som har set, hvorledes

Bornholms Vegetabil Margarine,

fremstilles, behandles og opbevares, vil ganske uvilkaarligt forlange dette højfine Produkt til sine Maaltider. - Alle Forretninger i Allinge-Sandvig sælger

Bornholms Vegetabil Margarine.

Prima Klipfisk

Ekstra fin, hvid Klipfisk atter hjemkommen.
Ekstra Kvalitet — Ekstra nedsat

Allinge Kolonial- og Produktforretning.

Torskelevertransfoderet „Briscar"

Dette Foder, der er anbefalet af mange Landmænd tilsikrer hurtig Vækst og Fedning, giver stærkere Benbygning, smukt Udseende og skaber en hidtil ukendt Sundhed i Besætningen.

„Briscar" til Køer betyder: Mere Mælk, federe Mælk, mere Smør. forebygger Stivsyge. faas i

Allinge Kolonial- & Produktforretning

BORNA MARGARINE

er fin, frisk og velsmagende og giver

LÆKKERT SMØRREBRØD

De bedste Kvaliteter i Arbejdstøj.

Mine gode bekendte amerikanske Overalls og Jakker i alle Størr. baade til voksne og Børn fra 4,50-700. Prima blaa Molskindsbenklæder og mange andre forskellige Arbejdsbenklæder, Trøjer, Bluser og Skjorter. Underbeklædning i Uld og Bomuld til voksne og Børn. Alt i mægtigt Udvalg til smaa Priser.

Jens Hansen.

Køreplan.

Rønne-Allinge Jernbane.

Søgnedage.

Rønne—Sandvig			
Rønne	8,25	1,20	6,30
Nyker	8,43	1,38	6,47
Klemens	8,57	1,52	7,01
Rø	9,14	2,09	7,16
Tein	9,29	2,24	7,30
Allinge	9,42	2,37	7,42
Sandvig	9,50	2,45	7,56

Sandvig—Rønne			
Sandvig	9,35	1,00	8,15
Allinge	9,43	1,08	8,23
Tein	9,53	1,19	8,34
Rø	10,08	1,35	8,50
Klemens	10,24	1,53	9,08
Nyker	10,36	2,04	9,20
Rønne	10,55	2,24	9,40

Søn- og Helligdage.

Rønne—Sandvig			
Rønne	8,25	1,20	8,35
Nyker	8,41	1,36	8,51
Klemens	8,53	1,48	9,03
Rø	9,08	2,03	9,18
Tein	9,22	2,17	9,32
Allinge	9,33	2,28	9,43
Sandvig	9,40	2,35	9,50

Sandvig—Rønne			
Sandvig	9,25	1,00	8,15
Allinge	9,32	1.07	8,22
Tein	9,41	1,16	8,31
Rø	9,56	1,31	8,46
Klemens	10,11	1,47	9,02
Nyker	10 22	1,58	9,13
Rønne	10,40	2,15	9,30

Trifoleums Markfrø

Trifoleum har meget fine Analyser og alt Frø garanteres ifølge Statskontrollens Regler. Bestillinger bedes venligst indgivet saaledes, at Frøet kan blive leveret rettidigt.

Allinge Kolonial & Produktforretning

Bornholms Spare- & Laanekasses

Afdeling i Allinge

Kontortid: 10—12 og 2—4.

Renten af Indskud er paa:

3 Maaneders Opsigelse	4,5 pCt. p. a.
Almindelige Sparekassevilkaar	4 „ „
Folio	2 „ „
i Forsørgelsesafdelingen	3,5 „ „

hvortil Præmie, hidtil 2,5 pCt.

Bygningsartikler.

Brædder, Planker, Tømmer, Cement, Tagpap.
Glasserede Lerrør, Krybber og Svinetrug.
Cementrør, Søm, Skruer og Bolte.
Tagvinduer, Staldvinduer,
Hængsler og Beslag
anbefales til billigste Priser.

Allinge Kolonial- og Produktforretning.

Traadvæv

er hjemkommen og haves paa Lager i alle Maskevidder og forskellige Højder.
Priserne er nedsat kolossalt.

Allinge Kolonial- og Produktforretning.

Spader, River,
Skovle, Grebe,
Skuffejærn,
Gravegrebe,
Hyppejærn
anbefales i stort Udvalg
til billigste Priser.

Allinge Kolonial- og Produktforretning

Polyphon Plader.

Fra 1. April er Priserne betydeligt nedsatte.
Dobbeltspillede Plader, 25 cm. kan nu faas fra 2,50 pr. Stk.
Polyphonapparater med den nye patenterede ovale Toneføring er det bedste, der kan faas.
Største Udvalg i Polyphon-Apparater og Plader samt andre Musikinstrumenter.

Sandvig Boghandel, E. Abrahamsen.

NORD-BORNHOLMS UGEBLAD

Udgivet af et Interessentskab.
Ansvarshavende: Otto Gornitzka.
Telefon 74.
Trykt i Allinge Bogtrykkeri

Udgaar i et Antal af 1800 Eksempl
til alle Hjem i Allinge-Sandvig,
Olsker, Rutsker, Rø og Klemensker.

Nr. 675 — Fredag den 30 April 1926 — 14. Aarg.

Vaar.

—o—

Tætved pløjer en Bonde sin Jord,
raaber sit Hyb monotont og kort,
Kragerne hopper i Plovens Spor
og svinger sig over
hans Hoved bort.

Solen føles usynlig blid,
det er Pilefløjtens Tid:
bagved hvert Gærde paa en Sten
sidder en Dreng og skærer sig en.

Sophus Claussen.

Radio og Aviser.

—o—

(Efter „Radio Times").

—

Jeg har hørt, at Radioen en skønne Dag vil overflødiggøre Aviserne, men i den Henseende har jeg mine Tvivl.

Noget lignende sagde man, da Biografteatrene dukkede op. De rigtige Skuespil vilde blive noget, der hørte Fortiden til. Og dog er det i Øjeblikket saadan, at hvis De vil have en Plads i Galleriet i Aften saa maa De staa i Kø og vente til i Morgen.

Og Telefonen vilde gøre alle Brevforsendelser unødvendige. Men gjorde den det? Nej! Sidste Aar blev der sendt flere Breve end nogensinde før — ganske vist sendtes mange af dem for at rette Fejl, der var opstaaet i en Telefonmeddelelse. Siden Radioens Fremkomst er der endnu flere Blade end før, bl. a. for at fortælle os, hvorledes vi skal bruge Radio.

For mit personlige Vedkommende maa jeg tilstaa, at jeg foretrækker de skrevne Nyheder fremfor de broadcastede, særlig fordi Speakeren aldrig giver mig saa meget som et to Minutters Ophold til at finde et svært Ord i et Leksikon. Saaledes mister jeg en hel Del Ord, fordi Speakeren udtaler dem fuldstændig korrekt, og derfor forstaar jeg dem selvfølgelig ikke. Han sagde en Gang „Pwing Curry", og jeg spildte Bunker af Tid paa at spekulere over Kina, indtil jeg tilsidst opdagede, at han havde ment „Poincare".

Men Aviserne er ikke alene en Spreder af Nyheder. De har andre nyttige Omraader. Naar jeg kommer ned til Frokost, hvad er det saa, der skjuler mine gnidige, morgengnavne Blikke for min bedre Halvdel? Min Avis! Og jeg kan ikke sætte en traadløs Meddelelse op ad Tepotten som en Skærm.

Og gamle Aviser er ikke en Kirkegaard for gamle Begivenheder. Nej, selv den mest levende, solfyldte, traadløse Vejrberetning kan ikke stikke Fyr i Kammen saa let som Morgenbladenes Nyhedsfabriker.

Aviserne, der er meget daarlige Varmeledere, har for mange fattige Mennesker en vis Betydning i Spørgsmaalet: Tæpper i Sengen. Men selv om Broadcastingselskaberne beslutter at udsende deres mest oplivende Nyheder paa en kold Dag, kan de dog ikke virke forebyggende paa saa meget som en eneste Frostplet paa en enkelt Taa.

Og et Fortrin til: En Avis er god til et vist Brug paa et gammeldags W. C., men prøv at bruge Radio.

Et andet Punkt, som er værd at lægge Mærke til, er dette: Antag at Broadcasting var opdaget for 300 Aar siden, og at den trykte Avis var et moderne Produkt i Lighed med Radioen. Kan De forestille Dem, hvorledes vi vilde have jublet over en Ide, der satte os i Stand til at „læse" og selv bestemme, naar vi havde Lyst til at vederkvæge vor Aand med Telegrammer i Stedet for at være tvungne til at lytte til bestemte Tider. Forestil Dem, hvor lykkelige vi vilde være over at kunne udvælge de Ting, der interesserer os, og springe de andre over. Nu maa vi vade os igennem Bunker af Stof — mest ligegyldige udenlandske Telegrammer — før vi kommer til de Fodboldresultater, der interesserer os.

Hvis dette sidste havde været Tilfældet, tror jeg, Sagen vilde have været den omvendte. Saa skulde vi høre Beklagelser over, at Aviserne helt truede med at overflødiggøre Radioen.

Gamle Gader.

—o—

Nej, intet er saa lyst og varmt
som Vaar i gamle Gader!
Hvor ungt og friskt
hvert fattigt Straa,
som grønt i Solen bader!

Det gnistner fra de hvide Sten,
hvert Messinghaandtag skinner,
i alle Døre Kattepus,
der slikker sig og spinder.

Hvert Vindu har sin egen Blomst,
de gule Krokus flammer,
bag Havemure lyse Skud
paa vedbendklædte Stammer.

Hvert Skilt er som et gyldent Syn,
der vinker mig og lokker,
hvert Vindpust bringer
som en Klang
af Eventyrets Klokker.

Tom Smidth.

Fra Livet paa Landet i vore Bedsteforældres Tid.

Ulden kartes.

Skjætning af Hør.

Gamle indendørs Bondesysler, der forsvinder.

Fred og Foraarsrengøring

—o—

En Mængde gode Raad til den lille Frue.

—

Foraarsrengøringen staar for Døren; Lysten til at vaske, skure og skruppe raser overalt; det gælder da om at faa det hele med og samtidig vide den bedste Maade, hvorpaa de forskellige Ting kan gøres, thi for den øvrige Del af Familiens Skyld bør man se at faa Pinen overstaaet saa hurtigt som muligt. Her er nogle gode og særdeles nyttige Raad, som de fleste Husmødre vil være glade for.

Rørsæder i Stole kan komme til at se nydelige ud, selv om de er blevet mørke af Brug, hvis man vasker dem i en stærk varm Opløsning af Salt og Vand og derpaa smører det flettede Væv over med Hattelak.

Man bør ikke glemme at smøre Dørhaandtag og Hængsler paa Døre og Vinduer, selv om de endnu ikke hviner.

En vigtig Foraarsrengørings-Forberedelse er det at planlægge en særlig nem Menu for Rengørings-Ugen.

Tag et Værelse ad Gangen.

Planlæg ikke mere Arbejde for hver Dag, end man med Rimelighed kan overkomme, thi ellers bliver Resultatet uvægerlig Nervøsitet, Ophidselse og Hovedpine, hvilket hverken er behageligt for En selv eller Ens Omgivelser.

Een Person bør aldrig forsøge at flytte alt for tunge Møbler.

Hvis Spiral-Fjedermadrasser males over med Aluminium-Maling, vil dette forhindre dem i at ruste.

En lille Smule Møbelcreme vil faa blankpoleret Messing til at holde sig meget længere, og det samme gælder for Komfurets Vedkommende.

Spisekammervinduer bør have grønt Mol sømmet fast til Karmen, saa Fluer ikke kan komme ind.

Kom Ammoniak i varmt Vand og gnid Gulvtæpper over med en Svamp, dyppet deri; det vil friske Farverne betydeligt op.

Nyt Linoleum bør aldrig skures eller skruppes, Pletter maa fjernes med Mælk.

Anbringes et overskaaret Løg i en Stue, hvor der for nylig er malet og hvor Luften er slem, vil denne straks forsvinde.

Kommes lidt Paraffin paa Vinduerne, naar de pudses, vil de blive klare som Krystal.

Den bedste Maade at rense Karafler og Glaskander paa er at fylde dem med koldt Vand og komme en stuskaaret Kartoffel i. Man ryster nu Genstanden godt og Glasset vil blive helt klart.

Fedtpletter kan fjernes fra Tapet, ved at man anbringer et Stykke tykt Trækpapir over Stedet og presser dette med et varmt Strygejern.

Sand og varmt Vand er bedre til at skure Hylder med end Sæbe.

Teen i en Tepotte, som ikke har været brugt i længere Tid, smager ofte muggent. Fyld Tepotten med Vand og lad et rødglødende Stykke Kul falde ned deri. Tepotten er da atter frisk.

Porcelænsgenstande bør vaskes i koldt Vand i Stedet for varmt.

Vand med Eddike bør bruges til Afvaskning af polerede Trægenstande.

Naar Vintergardinerne lægges til Side, bør der drysses meget tørt Klid imellem.

Glem ikke et Maaltid midt paa Dagen, selv om Travlheden er aldrig saa stor. Man kan holde ud meget længere, naar Maaltiderne overholdes.

Hudens Hygiejne.

—o—

Naar der er Tale om Hudens Pleje, er der meget vigtige Forholdsregler, man bør iagttage. Den første er den, at Huden holdes ren og fri for alle Urenheder, og den anden er den, at Naturen bliver understøttet ved en passende Beklædning, som kan hjælpe til at regulere Varmetabet fra Huden.

En Maskine, der er fremstillet af Mennesker, bliver lettere ødelagt af Rust og Uvirksomhed end ved bestandig Brug, og det samme gælder med Hensyn til det menneskelige Legeme. Jo bedre det bliver passet, og jo fornuftigere det bliver brugt, jo bedre fungerer det, og jo længere holder det.

Hver Dag udskilles en betydelig Mængde forbrugt Materiale af Blodet, og en stor Del heraf udskilles gennem Huden, og navnlig af den Grund er det vigtigt at pleje sin Hud ved Badning og Frottering.

Badning er en Naturdrift, som man ogsaa kan finde hos Dyrene, selv hos Dyr af lavere Arter. Hvorfor skulde da ikke Mennesker, som er Skabningens Mesterstykke, glæde sig over Badet og bruge det paa fornuftig Maade? og dog bader mange Mennesker kun en eller to Gange om Aaret eller maaske slet ikke.

Dyr og Planter synes at glæde sig ved Badet. Den milde Foraarsregn er den Maade, hvorpaa Moder Natur skænker alt Levende et Bad. Paa varme Sommerdage kan man se Kornet paa Marken tørt og med hængende Aks, der er bedækket med Støv, og Blomsterne i Haven med nedhængende Blade og Knopper, men naar saa Regnen kommer med sin forfriskende og fornyende Kraft, saa sker der en stor Forandring. Blomsterne rejser sig ligesom i Taknemlighed og Kornet retter sig.

Lige saa forfriskende opkvikkende virker Badet paa Menneskene. Den, som søger efter Kilderne til Kraft og Livsmod, er ved Badning

paa den rette Vej. Den ydre Renlighed er som et Pant paa den indre Renlighed, har en bekendt Mand engang sagt.

Badet befrier Huden for alle de opsamlede Urenheder og gør den blød og smidig, Blodomløbet i Huden forbedres, og den kan lettere og bedre udføre sine forskellige Funktioner. Tidligere har man ikke tillagt Huden nogen større Betydning for det almene Befindende, men man gaar nu bort fra denne Anskuelse, idet man har lært at vurdere Værdien af det Arbejde, som Huden udfører for hele Kroppen. En velplejet og virksom Hud kan endogsaa foruden sine egne Funktioner lette Nyrerne og Lungerne deres.

Som Rensningsbad er det varme Bad fra 36–39 Gr. C udmærket, og et saadant Bad om Ugen er ikke for meget, selv om man tager sin daglige kolde Vandbehandling. Denne sidste hærder Huden og er, tilig gennemført, et udmærket Middel til Forebyggelse af Forkølelsen. En energisk Frottering af Huden efter Badet forhøjer dettes Virkning i betydelig Grad.

Gudstjeneste og Møder.

St. Bededag. (Fredag d. 30. ds.)
Ols Kirke Kl. 10. Allinge Kl. 2
Indsamling til Kbh. Kirkefond

Søndag den 2. Maj
Allinge Kirke 10., Sct. Ols 2
Børnegudstjeneste ved Sekretær Andersen og Sognepræsten.
Tirsdag: KFUK-Møde i Allinge Kl. 7,30

Luth. Missionsforening
St. Bededag: Tein Kl. 3. Ungdomsmøde. Sang og Musik.
Allinge Kl. 5. H. Mortensen.
Søndag: Tein Kl. 2,30. Allinge 5 A. Henriksen.

Metodistmenigheden („Betesda").
Søndag Gudstj. Kl. 4 Eftm.
Søndagsskole Kl. 2.
Enhver er hjertelig velkommen.
Pastor Berger-Petersen

Folkeregistret.

Det bringes i Erindring, at Flytninger saavel uden for Kommunens Grænser som fra en anden Kommune til Kommunen skal anmeldes inden 5 Dage ved Aflevering af Flyttebevis.

Husværters og Husbonders Opmærksomhed henledes paa, at de skal paase, at Afmeldinger og Tilmeldinger finder Sted. **Undladelse heraf vil medføre Bøde** saavel for den Tilflyttede, som for hans Husvært eller Husbond.

Folkeregistret i All.-Sandvig
Den 24. April 1926
H. Mortensen. / Transen-Holm.

Allinge Kirkegaard.

Menighedsraadet har vedtaget følgende Regler for Kirkegaarden:

1. De Gravejere, der lader det øverste Jordlag bortgrave for at erstatte det med tilført Muld, maa selv besørge og bekoste Bortkørselen af den afgravede Jord. Kun den Jord, der bliver tilovers ved Planering af nye Grave, maa henlægges paa Kirkegaardens Affaldspladser.

2. Jord maa ikke aflæsses eller henlægges paa Kirkegaardens Gange.

3. Ved Plantning af Hække og Indhegning af Gravsteder skal Retningslinierne anvises af Graveren eller Kirkeværgen.

4. Gravsteder, som ikke vedligeholdes, sløjfes, og efter 20 Aars Forløb maa de Gravsteder, der ønskes opretholdte, fornyes.

Kirkebestyrelsen.

Flink Dreng

kan faa Plads 1 Maj
Boesvang pr. Allinge

Bil udlejes

Smaa Priser
Ludvig Pedersen.
Ring op til Allinge 139!

Kaffepriserne

er atter nedsatte.
Prøv min Kaffe
og De vil blive tilfreds!
J. B. Larsen, Allinge

13-15 aars Dreng

kan faa Plads straks eller til 1. Maj
Pihl, Engvang
Tlf. Ruts 21 x

Et Parti Halm

er til Salg paa
Klingegaard, Rutsker

Brænde-Skæring

udføres paa
Røbro Mølle

Udrørte
Maler-Farver

Bedste Kvaliteter. Alle Kulører.
Hel- og Halvkilo Ds.
Olierevet Zinkhvidt
bedste Kv i 5 og 2½ kg Spande
Olierevet Blyhvidt,
kemisk rent i 5 og 2½ kg Spande
Tørre Farver
i alle Kulører til Olie, Kalk og Lim
Vandr. Krit, Irlandsk Mos. Prima Lim, pulvr. Pibeler. Spærtelfarve, GIBS, Sandpapir, Smergellærred, Terpentin, Tørrelse, Tapetklister,
Egetrælak, Ahornlak, Vognlak, Baadelak, Blach Varnish
Hvid Japan Emaillelak
i Hel-, Halv-, og Kvartkilo Ds. haves paa Lager i alle Kulører.
Cyklelak, sort og kulørt.
Sort Ovnlak, Automobillak,
bedste Kvalitet i sort, blaa, graa.
Hattelak i alle Kulører,
Shellak, tør og opløst,
Brunolie, lys og mørk,
Tubefarver, alle Kulører.
Alle Slags **Pensler.**
Malerlærred. Aarekamme,
Alle Malerfarver og Lakker føres kun i bedste Kvaliteter, og Priserne er paa de fleste Varer betydelig nedsatte.
Maling udrøres gerne.

Allinge Tlf. 12. *J. B. Larsen.*

MIN og mine Forældres bedste Tak for udvist Opmærksomhed ved min Konfirmation.
Karl Petersen, Tein

MIN og mine Forældres hjerteligste Tak for udvist Opmærksomhed ved min Konfirmation.
Ingeborg Bendtsen, Olsker.

MIN og mine Forældres hjerteligste Tak for udvist Opmærksomhed ved min Konfirmation.
Margit Nielsen Tein

Moderne Sommerfrakker,

impr. Gabardine m. Foer **26,75.** Foraarsnyheder i bløde Hatte og Huer. — Mægtigt Udvalg i mod. Sokker, Slips og Manchetskjorter.

Skræddersyede **blaa Serges** og mod. **Sommerhabitter** er nu paa Lager til meget smaa Priser. Et Parti **Habitter** er fremlagt til særlig billigt Bortsalg.

Manufakturhuset, Hasle.

Fikse Sommerkjoler

til næsten ingen Penge og mod. **Damefrakker** i største Udvalg.
Golfveste, Forklæder og Underkjoler.
Damelinned fra 1,48
Mouseliner og
mod. **Vaskestoffer 1.28**

Et Parti svære **Silke Florstromper** pr. Par 1,78, 3 Par 4,95. Kollossalt Udvalg i moderne Strømper fra 0,88. (dobb. Hæl)

Manufakturhuset, Hasle.

Ekstrabilligt Arbejdstøj

Prøv vore stærke amr. **Overalls** til **5,85. Jakker** og **Benklæder** a **4,85.** Zephyr Skjorter **4,00.** — Svære Maccosokker **68** Øre. Ekstragode Mollskindsbenklæder i stort Udvalg. Billige Arbejdshuer. Ægte svenske **Vega Huer** føres.

Et Parti **Macco-Underbeklædning** uds. ekstra billigt

Manufakturhuset, Hasle.

Kviekalv

(½ Aar) efter gode Forældre er til Salg.
Jens Kofoed,
Lershøj, Rutsker

14. Skyttekreds

begynder Skydningen paa Banen ved Maegaard i Rø Fredag den 30. April Kl. 9 Fm.

Et Parti Fotografirammer

udsælges billigt i
Cigarforretningen
ved Posthuset, Allinge.

En Fodermester

og en **Anden-Karl** kan faa Plads til 1. Maj
Store Vedbygaard
Tlf. Rutsker 34 y

Person-Bil

udlejes. — Mindre **Lastkørsel** udføres. **Skolekørsel.**
Telefon Ro 37.

Min Forretning er aaben Søndag d. 2. Maj

JENS HANSEN, Allinge.

Soldaternes Venner.

Festligt Møde i Klemensker Missionshus den 2. Maj Kl. 3
Rostkjær taler.
Gamle Soldater og Soldatervenner er velkomne.

Mineralvandsfabr. ‚Bornholm'

søger kvindelig Arbejdskraft til Flaskerengøring o. lg. fra 1 Maj
Telefon Sandvig 25.

Udstilling.

Olsker Husflidsskole afh. Udstilling Søndag den 2 Maj Kl. 5 i Forsamlingshuset med Foredrag af Hr. Lærer Nielsen, Aaker

Som Besøgende ventes d'Hrr. Amtmanden og I. P. Nielsen, Grønvang.

Bestyrelsen.

Ung, kraftig Hest

ønskes til Købs
Avlsbruger **Jens Jensen,**
Tlf. Allinge 122

Til Flyttedagen

anbefaler jeg mig med et stort Lager af **nye Cykler** samt alt **Tilbehør.**
Priserne betydeligt nedsat.
Nogle **brugte Cykler** sælges meget billigt.
A. Nikkelsen, Allinge
Telefon 102

En flink og paalidelig
Fodermester

kan 1. Maj faa Plads paa
Hollændergaard
Aug. Olsen.

Nordbornholms Ugeblad

udkommer idag i to Numre — 674 og 675.

PAN.

I Universets evige Blaa,
hvor Kloderne tavst
om Kloderne gaa — —
i Jordens Luft,
hvor Torden og Storm,
Solskin og Slud
som Stemninger skifter,
mens Skyerne skifter
Farve og Form
og jages af store, urolige Drifter
— i Kræfternes Løb
ad Lovenes Vej,
manende Jordlivets mylrende Kuld
af Muld, over Muld, i Muld — —

jeg aner en Gud, et evigt Jeg,
der har Nerver i Klodens Indre
og i Slægternes Marv,
og hvis Evner fra Solene tindre,
og hvis Væsen er Væsnernes Tarv.

Han vakte Fædrenes „hellige Ord"
i Tanker,
der spurgte Himmel og Jord;
han vakte Tvivlen
i Sønnernes Sind
og aanded Fornyelsens Østenvind
over hæmmede Evners Ranker —
og Higen mod denne al-rige Gud
strømmer som en Sankt-Elmsild ud
fra Tinderne
af alle Folkeslags Tanker.

Thøger Larsen.

Andeæg

og Strøhalm er til Salg.
Lindesgaard

Biografen.

Søndag den 2. Maj Kl. 8.

Hævnrytteren

Spændende Cowboyfilm i 5 Akter med **Tom Mix** i Hovedrollen,

Chaplins store Kup.

Morsomt Lystspil i 2 Akter.
Hovedrollen spilles af Chaplin.

Det hænder

for eller senere, at De har Brug for en lille Annonce. Et Værelse eller en Lejlighed ledig, brugte Sager til Køb eller Salg, Undervisning, Pension eller andet. Husk da, at Nordbornholms Ugeblad har den største Udbredelse her paa Egnen og at det koster mindst at avertere i vort Blad