Ugeblad og Annoncetidende
Ansvarshavende Udgiver:
Otto Gornitzka. = Telefon 74.
Trykt i Allinge Bogtrykkeri

Udgaar i ca. 3500 Eksemplarer
til alle Hjem i Allinge-Sandvig,
Gudhjem, Østerlars, Hasle
Olsker, Rutsker, Rø og Klemens.

Nr. 17 | Alm. Annoncer 10 Øre pr. mm, efterf. Gange 8 Ø. Forretningsann. 8 - - - - 6 Ø. | Fredag den 27. April | Annoncer og lokalt Stof maa være indleveret senest 2 Dage før Bladet udgaar. | 1928

„Bitteby Avis".

—

Hun sidder som paa Naale
ved sit Vindu for at fange
et Glimt af Byens Ungdom, som
gaar smilende forbi —
hun spejder bag Gardinet,
lytter spændt paa alle Lyde,
thi ingen Ting maa hænde,
som hun ej har Næsen i!
Hun samler Byens Nyhedsstof
med Kendskab og Rutine
og »ordner« det, »beklipper« det
med streng og ærbar Mine.

Og som en dreven Redaktør,
der Læsersmagen kender,
hun stiller Sensationerne
paa Plads i sin »Avis«
med fede Typer sætter hun
de brede Overskrifter;
— at alle ser dem, »sluger« dem
maa ske for hver en Pris!
Hun redigerer maalbevidst
og gør det med Rutine
— og gaar saa ellers Byen rundt
med streng og ærbar Mine.

Og naar saa Tidens Fylde kommer,
aabner hun for Slusen,
en Strøm af alskens giftigt Slam
med Fryd hun slipper løs,
og bredere og bredere
fremvælter Skidenstrømmen
og tager med sig løst og fast —
indtil den naar til Søs.
Og naar den saa tilsidst er borte,
skjult i Havets Øde,
saa gaar hun ud og ser sit Værk
og glædes ved dets Grøde.

Argus.

Lægemidlers Virkemaade.

—o—

Noget af det for læge Læsere interessanteste ved populær-medicinske Artikler er Forklaringen paa, hvordan snilde Læger i Aarhundredernes Løb ved Hjælp af de forskellige Videnskaber, der staar til Lægekunstens Raadighed, særlig Kemien og Biologien, har forstaaet at udpønse tekniske Fif, hvorved de paa en Maade „snyder" Legemets normale Funktioner og faar Lægemidlet til at virke netop paa det Sted og overfor det Organ i Legemet, som det gælder om at paavirke. Læserne vil i nedenstaaende Artikel finde flere morsomme Eksempler herpaa, skr. C. S. i „Svb. Av."

—

De Bestræbelser, man i Tidens Løb har gjort for at paavirke Organismen med et Lægemiddel, har naturligvis mest Udsigt til at lykkes, naar det syge Sted kan komme i direkte Berøring med Lægemidlet. Derfor er man kommet længst frem i Saarbehandlingen og den udvendige Terapi i det hele taget, fordi Huden, Øjets, Næsens, Mundens og Halsens Slimhinder umiddelbart lader sig iagttage, og Lægemidlerne her lader sig dosere i den Styrke og i den Mængde, som mange Aars Erfaring har vist er den bedste. Saasnart Talen er om Midler til intern Anvendelse, er Sagen straks vanskeligere, og dog har man efterhaanden lært paa forskellig Vis at overvinde Hindringerne og udøve den Paavirkning paa indre Organer, som man ønsker.

Paavirkning af Mave- og Tarmkanal

Ønsker man for Eksempel at paavirke Maven med et Medikament, er der ikke videre Vanskeligheder at overvinde. Ved Udpumpning af Maveindholdet og kemisk Analyse af det ophentede kan man bestemme, om der er for meget eller for lidt Syre, om der er Slim, og om der eventuelt slet ingen Sekretion er af Mavesaft, og man kan i Overensstemmelse med sit Fund gennem et Medikament forøge Syremængden, neutralisere Overskud af Syre, give et slimopløsende Middel eller stimulere Funktionen af Mavesækkens Kirtler.

Vil man paavirke Tarmen, er der straks større Vanskeligheder at overvinde. Det kan f. Eks. være Tilfældet, at et Medikament, som man ønsker skal udfolde sin Virkning i Tarmen, allerede i Maven forbinder sig med Mavens Saltsyre til et saltsurt Salt, som har andre Egenskaber end dem, man har Brug for i Tarmen. Det kan ogsaa hænde, at Medikamenter fordøjes i Maven og slet ikke kommer ned i Tarmen. Med de hyppigst anvendte Tarmmidler, f. Eks. Vismuth, Magnesia, Tannalbin, i det hele taget med de i Vand og sure Opløsninger tungt opløselige Stoffer, er der ikke noget i Vejen; de passerer Mavesækken og virker i Tarmen efter deres Hensigt; det samme er Tilfældet med en Række Afføringsmidler, f. Eks. det af alle kendte Karlsbadersalt, som virker helt ned i Tyktarmen. Et andet i de senere Aar overordentlig meget anvendt Afføringsmiddel — Paraffinolien — passerer Mave- og Tarmkanal helt igennem uden at fordøjes og uden kemisk at paavirke Slimhinderne noget Steds, er altsaa et rent indvendigt Smørremiddel. — Ønsker man at paavirke Tarmen med et Lægemiddel, som ikke kan passere Maven uden at forandres her, har man fundet paa det Fif at omgive Midlet med en Kapsel, som er uopløselig i den sure Mavesaft, men som straks gaar i Opløsning, saasnart det kommer ned i Tarmen, hvis Indhold reagerer alkalisk. Paa den Maade passerer Lægemidlet Maven uforandret og udfolder først sin Virkning, hvor det skal. Tarmens nederste Afsnit, Tyktarm og Endetarm, lader sig ogsaa paavirke ved Medikamenter, som er indført i Stikpiller og Klysmata.

Lever og Galdeblære.

Hvad nu angaar Leveren, Galdegangene og Galdeblæren, saa lader det sig ikke gøre at faa Lægemidler til at løbe derind fra Udførselsgangen i Tarmen. Heller ikke er de Bestræbelser lykkedes, som i Tidernes Løb er gjort paa ved Medikamenter, der cirkulerer i Blodet, at faa Galdesten til at gaa i Opløsning. Men ligesom visse Fødemidlers Tilstedeværelse i Munden fremkalder en stærk Spytsekretion, saaledes fremkalder visse Oliers Tilstedeværelse i Tarmen (særlig Olivenolie og Pebermynteolie) en stærk Sekretion af Galde. Heraf kan man med Held benytte sig i mange Tilfælde. En stærk Strøm af Galde ud i Tarmen kan rive mange mindre Sten med sig, ligeledes en Del betændelsesagtige Produkter. Er Stenene for store til at passere Galdegangene og „indkiles", hjælper denne Behandling jo ikke, saa maa der Operation til, men i mange Tilfælde lykkes disse „Oliekure" overmaade godt, og Operation maa altid være ultimum refugium = sidste Tilflugt.

I Urinvejssystemet —

Nyre, Blære, Urinrør, kan man benytte sig af den Kendsgerning, at mange Lægemidler udskilles gennem Urinen. Borsyre for Eksempel udskilles uforandret gennem Nyrerne; Urinen blev derved til Borsyrevand, der udfører dette Stofs antiseptiske Virkning ved Passagen gennem Nyrebækken, Blære og Urinrør. Et andet meget anvendt Middel mod Blærebetændelser, Salol, spaltes i Organismen til en Karbolopløsning, som udskilles i Urinen, og som har en særdeles gunstig Indflydelse paa Betændelser i hele Urinvejssystemet. Derimod vilde man ikke kunne taale at drikke Karbolvandet som saadant; det taales ikke af Maven. Urinrør og Blære kan selvfølgelig paavirkes direkte ved Indsprøjtning og Udskyldning, og det maa man i mange Tilfælde ty til, men det er altid noget besværlige og smertefulde Indgreb, som man undgaar, hvis man kan.

En Del Medikamenter virker som bekendt slet ikke ved Indgift gennem Munden, men maa gives i Indsprøjtning. Som Eksempler herpaa kan jeg nævne Insulinet, det nye, fortrinlige Sukkersygemiddel. For dette Stofs Vedkommende arbejder man ganske vist ihærdigt paa at fremstille det paa en saadan Maade, at det skal kunne virke i Pilleform, og det ser ud til at lykkes, men det trænger i al Fald til yderligere Forbedring, inden Spørgsmaalet kan betragtes som tilfredsstillende løst.

Det samme er Tilfældet med Adrenalien, et Stof, der fremstilles af Binyrerne; det er uvirksomt ved Indgift gennem Munden, men ved Indsprøjtning i Milligramsdoser fremkalder det en Forhøjelse af Blodtrykket, en Virkning, som man paa forskellig Maade kan drage Fordel af i Helbredelseskunsten.

Morfin og en hel Række andre Lægemidler virker paa begge Maader, men det gælder som en almindelig Regel, at Indgiften gennem Fordøjelseskanalen af et Medikament, som skal omsættes gennem Blodet, virker langsommere og mindre sikkert end Indgift ved Indsprøjtning under Huden eller direkte i Aarerne.

Luftskibet, der skal til Nordpolen

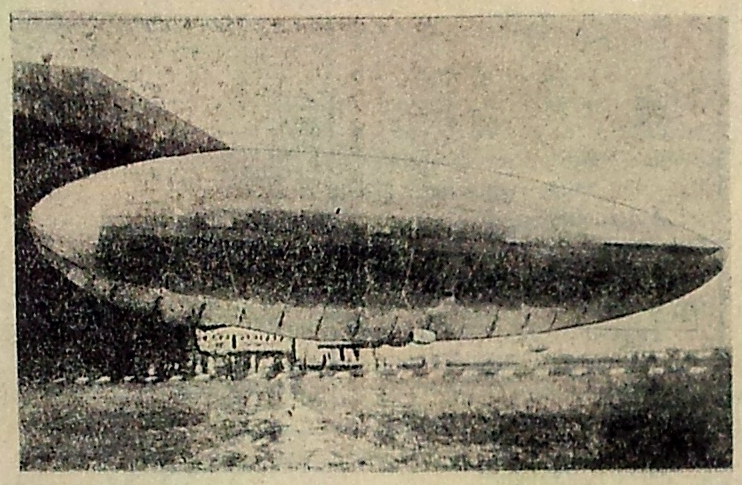

Den italienske General Nobile, har nu tiltraadt sin anden Nordpolsekspedition, idet han er paa Vej med sit nye Ekspeditionsskib, »Italia«, til Spitzbergen, hvorfra Nordpolsflyvningen skal startes. Det er Meningen at kredse i nogen Tid omkring Nordpolen og gaa saa lavt ned, maaske ogsaa lande, for at tage videnskabelige Observationer. Blandt Luftskibets Besætning er en svensk Metereolog og en italiensk Præst. Forøvrigt har General Nobile faaet et stort Kors med, som Paven har bedt ham kaste ned paa Nordpolen sammen med det italienske Flag. Ovenfor ses Luftskibet.

Pligt.

—o—

Du skal ikke tage din Pligt paa Ryggen, som var det en Sæk, Du bar. Du skal bære den — som en Blomst i Knaphullet.

Hvorfor? Jo, ser Du, tager Du den paa Ryggen, da kan Du let faa helt forkerte Forestillinger om den; Du kan f. Eks. komme til at indbilde Dig, at den er meget større og meget tungere, end den i Virkeligheden er, ja, Du kan maaske endog komme til at tro, at den er baade grim og afskrækkende af Udseende; og jo længere Du gaar med din Pligt paa Ryggen, jo mere bliver den netop som Du tænker Dig den. Maaske gaar det saa galt, at Du ganske segner under den Byrde, Du selv i din egen Fantasi har skabt Dig, eller — Du kaster den fra Dig i Fortvivlelse.

Nej, tag din Pligt foran, tag den op til Dig, se lidt paa den, ja se glad paa den. Den vil smile igen til Dig, den vil da vise sig ikke at være nær saa slem at vandre med, som Du tænkte, da Du bar den paa Ryggen. Sæt Pligten i Knaphullet, saa den kan dufte og blomstre for Dig — og andre.

Alfred Schmidt.

Danmarks populæreste Tegner, den godmodigt, morsomme Alfred Schmidt fylder den 3. Maj 70 Aar. Han er født i Horsens, hvor Faderen var Adjunkt. Efter sin Konfirmation fik han Tegneundervisning af Helsted i København, derpaa i Horsens og kom i 1874 tilbage til København, hvor han kom paa Kunstakademiet samtidig med, at han malede privat hos Carl Thomsen, og ogsaa stod i Malerlære og blev Svend. I Aarene 1883—86 udstillede han paa Charlottenborg, men da var han allerede forlængst begyndt som humoristisk Tegner ved „Punch". Siden da har han været knyttet til „Puk" og „Klods Hans", hvis bærende Kraft han var, ligesom „Blækspruttens" Sukces vel nærmest maa tilskrives ham. Han har illustreret adskillige Børnebøger, bl. a. „Flugten til Amerika", Molbofortællingerne m. fl. Som Karikaturtegner raader han over en uudtømmelig Fantasi og et naturligt brodløst Lune. Han har en udmærket Evne til at skabe Karikaturer af kendte Mænd i en Skikkelse, der straks er bleven fastslaaet som klassisk i det store Publikum.

Fuglene og deres Nytte.

—o—

Den ringe Skade, de foraarsager, opvejes mange Gange af den Gavn og Nytte, vi har af dem.

—

Af de Fugle, som bliver her i Landet om Vinteren, og hvis Hovedernæring Sommeren igennem er Insekter og andre lavere Dyr, er Solsorten en af dem, der gør sig mest bemærket. Denne Fugl var indtil 80erne i forrige Aarhundrede en sky Skovfugl, men siden da har den forandret Levevis og er Sommer og Vinter en almindelig Fugl i Haver og Parker. Dens dybe Fløjten høres især i den første Morgentime og om Aftenen, naar den fra en Trætop synger mod den synkende Sol. De gamle Fugle synger langt bedre end de unge, derfor gælder det om at frede denne herlige Sangfugl, og man bør paase, at ikke Drengene kommer med deres Smaabøsser og dræber den skønne Fugl, der allerede fra Midten af Februar synger Foraaret ind.

Solsorten hører til Droslerne eller Kramsfuglene. Vor anden almindelige Drossel, Sangdroslen, der er en endnu mere glimrende Sanger, er om Vinteren i sydlige Lande og vender først hjem i Marts.

Kongen for alle Sangerne, Nattergalen, er en voldsom Insektæder; de Myrer og Larver, den træffer paa sin Vej, er dødsdømte med det samme.

Mejserne er ikke alene livlige og smukke, men ogsaa saare nyttige Fugle; alene den sorthovede Mejse tilintetgører 360,000 Insekter om Aaret, fortæller en Naturforsker.

Den tykke, klodsede Dompap faar gerne Skyld for at være en dristig Ransmand, der særlig ynder at knække blomstrende Kirsebærgrene og senere æde alle de Kirsebær, den kan overkomme. Men til Gengæld er det faktisk, at den spiser ikke mindre end 50—60 Oldenborrer hver Dag, og at dens Fortæring af Larver er overvældende.

Klagen over Irisken er heller ikke helt retfærdig; ganske vist spiser den en Del modne Kirsebær, men uden Iriskerne vilde Kirsebærrene rimeligvis slet ikke blive modne. Thi i det halve Aar, før Kirsebærtiden er inde, har den ikke alene med mægtig Iver gjort sin store Nytte ved at bekæmpe Kornormen, denne Kornsnylter, om hvilken det er oplyst, at en eneste Kornorm koster Landmanden 90 Hvedekorn, men ogsaa til Gavn for Kirsebærtræerne, efterstræbt Biller og Larver, der især angriber Frugttræer.

Svalerne er Fluernes og Myggenes frygteligste Fjende; disse Dyr er som bekendt meget farlige Smittebærere, og i de sydlige Lande, hvor Moskitoerne sværmer, er disse de uhyggelige Smittebærere for Sumpfeber. I Sydfrankrig, hvor Befolkningen i lange Tider havde lidt af Sumpfeber, blev man befriet for denne frygtelige Plage, efter at det ved Lov blev forbudt at dræbe Svalerne.

Stære og Vipstjærter sværmer omkring Kreaturerne og befrier dem med utrolig Behændighed for de Bremser, de plages af.

Natuglen kan i Løbet af nogle Timer udrydde hele Hære af Mus og Rotter, der vil gøre sig til Gode med Kornet, naar Høsten er i Lade, og den almindelige Ugle dræber Mus og Rotter, der paa Marken overgnaver Sædekornets Rødder.

Her maa vi stoppe, skønt vi kunde fortsætte længere endnu. Men selv af denne korte Artikel kan man se, at man bør yde Fuglene Retfærdighed og ikke kan anklage dem for den relativt ringe Skade, de foraarsager. Den Gavn og Nytte, de gør Menneskene ved at forsvare de Værdier, Naturen skænker os, er baade Tak, Anerkendelse og Beskyttelse værd — saa vi i al Fald ikke burde bekrige dem.

Fugleven.

Folkeskolens Idrætsstævne.

—

Fra Sekretæren for det store Idrætsstævne, Hr. Overlæreren H. P. Langkilde, har Allinge Borgerskole modtaget følgende Oplysninger: »Jeg skal herved meddele, at det bornholmske Dampskibsselskab af 1866 paa Amtets Henvendelse herom har bevilget Frirejse til og fra Stævnet. Jeg anmoder Dem i den Anledning om at træde i Forbindelse med Dampskibsselskabet for at træffe den fornødne Aftale.«

Alle Statsbaner og mange Privatbaner yder Frirejse. Herom maa vi saa henvende os til de bornholmske Privatbaner for vort vedkommende.

De Skoler, der repræsenterer Købstæder og Amter, vil paa Stævnets 1. Dag blive indbudt til at bese Københavns Raadhus. Paa Stævnets sidste Dag er der Fest i Tivoli for alle Deltagerne.

Under Stævnet vil der blive Lejlighed for de udenbys Deltagere til under kyndig Vejledning at foretage en Tur i Zoologisk Have.

Betalingen for Indkvartering og Bespisning, 12 Kr. for hver Deltager, bedes tilsendt Stævnets Økonomiudvalg, Adr. Kontorchef Vald. Olsen, Raadhuset, København V., inden Udgangen af indeværende Maaned.

Nærmere Meddelelse om Rejse, Indkvartering m. m. vil tilgaa Skolerne omkr. 1. Juni tilligemed Program og Emblemer.

Saaledes er Indholdet i korte Træk af de modtagne Skrivelser. — Første Stykke dog ordret gengivet.

H. P. Koefoed.

Naar Lykken skifter

—o—

Et gammelt Sagn.

—

Da Kong Frederik den Anden efter Syvaarskrigens Slutning gæstede Odense, forsømte han ikke at besøge Oluf Bager.

Oluf Bager havde under Krigen forstrakt Kongen med en stor Sum Penge og laant ham flere af sine Skibe.

Kongen, som kom for at takke ham for hans Tjenester, blev beværtet paa det bedste.

Det var ved Vintertid, og Bager lod en stor Ovn opvarme med Kanelbark. Kongen undrede sig over den Vellugt, der udbredte sig i Salen, og da han erfarede Aarsagen bemærkede han, at det var dog en vel dyr Brændsel.

Bager svarede nu, at naar Kongen vilde være saa naadig, at besøge ham endnu en Gang, skulde Brændslet blive endnu mere kostbart.

Et Par Aar senere gæstede Kong Frederik den Anden ham atter i Odense. Han sagde da, at han var kommen for at afgøre en Del af den Gæld, hvori han stod til ham.

»Det kan jeg tænke mig, allernaadigste Konge«, svarede Oluf Bager, »men mindes I, hvad jeg sagde forrige Gang, da I behagede at gæste mig? Jeg lovede end nu mere kostbart Brændsel, se her!« — og dermed tog han Kongens Forskrivning frem af sit Pengeskrin og kastede den i Luerne, inden Kongen kunde afværge det.

Kongen, som var en rettænkende Mand, var ikke tilfreds med denne Afgørelsesmaade. Han syntes tillige, at der laa alt for stort et Overmod til Grund for slig Ødselhed og undlod ikke at give sine Tanker Luft.

Han mindede Bager om, at alt var omskifteligt, at Tiderne kunde forandre sig, og at det ikke var rigtigt af ham at berøve sin Familie en saa stor Sum Penge.

Men Bager vilde intet høre herom. Han mente, at han aldrig selv vilde komme til at trænge, og hvad hans Hustru og Børn angik, saa havde han alt i levende Live rundeligt sørget for dem. —

Oluf Bager blev imidlertid gammel, og Lykken forlod ham.

Hans mange Børn, hvem han havde overladt en Del af sine Rigdomme, viste sig meget utaknemlige. Han havde ventet deres Støtte i Alderdommen, men de vendte ham Ryggen og lod ham sejle sin egen Sø. Herover græmmede han sig meget, og den gamle Mand var nærved at gaa i Jorden over den skammelige Opførsel af sine egne Børn.

Imidlertid fandt han paa en egen Maade at straffe dem ved at ægge deres Begærlighed.

Han sammenkaldte alle sine Børn og viste dem et stort, tungt Skrin, som han skænkede til den, der var bedst mod ham til hans Dødsdag.

Nu blev de alle enige om at vise sig kærlige imod ham, og de blev da med hans Samtykke ogsaa enige om at dele Skrinets Indhold efter hans Død. — —

Da Skrinet efter hans Død blev aabnet, fandt de ikke andet end Kampestene, hvorpaa han havde skrevet de Ord:

»Hvo, der giver sine Børn, til han tigger, bør slaas, til han ligger«.

Fr. S.

Tidens Værdi.

—o—

Penge passer man godt paa, ogsaa Smaapenge.

Enhver ved, at vil man blive velstaaende, gælder det netop om Smaapengene.

Ved at prutte i Handel og Vandel forstaar man at redde en Femøre her og en Tiøre der.

Tænk, om man en Dag saa Vejen strøet med Smaapenge! Dem vilde man faa travlt med at samle op.

Men den, der vil lukke sine Øjne op, vil finde sin Tilværelse overstrøet med en Mængde smaa Stumper Tid, de saakaldte „ledige Øjeblikke".

Var der den rette Følelse af Tidens Værdi, vilde man tage dem op og gøre noget ud af dem.

En fransk Statsmand udgav engang et stort Værk, som var blevet til i de Øjeblikke, han sad og ventede paa Middagsmaden.

Georg Stephenson, Lokomotivets Opfinder, maatte engang i sin Ungdom passe en Maskine, som ikke uafladelig fordrede hans Opmærksomhed.

Han havde da altid en Skolebog eller en Tavle med Regneopgaver og staffede sig ad denne Vej nogen Erstatning for manglende Skolegang.

Tænk over det enhver ung og gammel og ikke mindst enhver, som vil „slaa Tiden ihjel".

Fra Uge til Uge.

—◊—

Frelsens Hær, Allinge

Husk Frelsens Hærs Basar Fredag og Lørdag. Hasle Strengemusikkorps spiller i Aften.

Oberstl. og Fru Marpurg, som har været 25 Aar i Amerika vil lede et Møde i Frelsens Hær Onsdag den 2. Maj Kl. 8. Brigader Søderstrøm med et Strengemusikkorps er tilstede. Da der er gratis Adgang bliver der sikkert fuldt Hus til dette interessante Møde.

Gymnastik.

Paa Søndag arrangerer Byens Gymnastikforening en Opvisning paa Christensens Sal af »Vikings« kendte, fortrinlige Drengehold under Hr. Overbetjent Rekers kyndige Ledelse. Alle, som nærer Interesse for god Gymnastik, bør se disse raske Drenge paa Søndag Aften. Billetprisen er sat saa lavt som til 50 Øre for Voksne og 25 Øre for Børn, saa enhver kan overkomme at give Møde.

Tillige ved man jo, at Overskuddet gaar til et godt Formaal, nemlig til Fuldførelsen af en god Boldbane, hvilket Byens Ungdom længe har maattet savne.

Biografen.

Det biografinteresserede Publikums Opmærksomhed henledes paa, at Allinge-Sandvig Biograf afholder sin Forestilling **Lørdag.**

Udstilling
af Manufaktur

Førstkommende LØRDAG d. 28. er **Fællesforeningens Prøvendvalg i Manufaktur** udstillet i Handelshuset. — Smukke Mønstre i Gardiner samt alt under Manufaktur henhørende. — Se Varerne og hør de billige Priser.

Gudhjem Handelshus

Østerlars-Gudhjem Sygekasse.

Medlemmerne erindres om, at Sygesedler maa afhentes før Lægen søges, jfr. Vedtægtens § 6, 1 c.

Kontingentet maa indbetales i Henhold til Vedtægtens § 11, 2 d.

Indlæggelse paa Sygehus for Kassens Regning kan ikke finde Sted før Kaution er udstedt af Formanden eller af et Bestyrelsesmedlem.

Bestyrelsen.

Damefrakker, Kjoler

(Bomuldskjoler fra 3,25) plisserede Nederdele, Jumpers, Veste og Pjækkerter, Kitler og Forklæder, elegante Handsker og Florstrømper i Modefarver fra 1,48, Bomuldsstrømper fra 0.69, Underkjoler, fikse kulørte Macotrøjer 0,98, Macobenklæder 1,18.

Stort udsøgt Lager og gennemført billige Priser.

Vi henleder Damernes Opmærksomhed paa vort nye Lager af Sommerkjolestoffer og Bomuldstøj. Der er et Væld af smukke Farver og smagfulde Mønstre, og vore Priser er, med et stort Fald for Øje, sat saa lave, at ingen, absolut ingen kan sælge de samme Varer billigere.

Manufakturhuset
HASLE

En god Spise- og Sættekartoffel
er til Salg
En Fodermester kan faa Plads
Jens Vestb., Risbygaard.

Naar De skal avertere, benyt da
„Nordbornholm"

Mine Forældre og jeg takker for Opmærksomheden ved min Konfirmation.
Henry Westerdahl, Hasle.

Min og mine Forældres hjerteligste Tak for udvist Opmærksomhed ved min Konfirmation.
Eda Mortensen, Rø.

Min og mine Forældres bedste Tak for udvist Opmærksomhed ved min Konfirmation.
Rigmor Hansen, Rø.

Hjertelig Tak for udvist Opmærksomhed ved min Konfirmation.
Ole Peter Ipsen, Sjøholm Rø.

Hjertelig Tak for udvist Opmærksomhed ved min Konfirmation.
Gladys Hales, Allinge.

Hjertelig Tak for udvist Opmærksomhed ved min Konfirmation.
Mary Mogensen, Allinge.

Kalkning
og **Tjæring** udføres solidt og billigt
O. Søse, ved Nordholt.
Tlf. Klemens n. 7 y kan benyttes.
NB. Nogle Tdl. **Roer ønskes til Lugning.**

Lille Parti Runkelroer
til Salg mod kontant
Dynddalegaard, Rø.

Kløver-Hø
er til Salg hos
Skovfoged **Lærkesen**, Rø.
Tlf. Gudhjem 20 x.

Et rundt Spisebord
med Plader sælges
Olsker Kirkeskole.
Tlf. Allinge 61.

En Forkarl
kan faa Plads til 1. Maj
Vestre Rosendalegaard, Rutsker

En Karl
kan faa Plads til 1. Maj
Holm, Klippely, Rutsker.

En konfirmeret Dreng
eller yngre Karl kan faa Plads
Bukkegaard, Rutsker.

En 14-15 Aars Dreng
kan faa Plads til 1. Maj
fhv. **Smed P. Pedersen**, Allinge

En flink Medhjælper
og en yngre **Fodermester** (løs Drift) søges til 1. Maj
Nordholt. Klemens.

En nylig konfirmeret
Dreng
kan faa Plads 1. Maj
Hyldegaard, Rutsker.

En flink ung Pige
kan faa Plads til 15. Maj
Allinge Brugsforening.

4 Ugers Grise
til Salg hos **Martin Mogensen**,
Bøgeskoven, Rø. Tlf Gudhj. 97 u.

Gode 4 Ugers Grise
er til Salg hos
Alfred Bager
ved Pilegaard, Olsker.

Biografen.
Lørdag den 28. April Kl. 8.

Maries Soldat
Lystspil i 6 Akter.

Glarmester Munch, Hasle,

anbefaler sig med alt Glarmesterarbejde, Samvittighedsfuld Udførelse.

Rullegardiner til Fabrikspris.
Elegant **Indramning** af Billeder.
Gardinstænger og **Spejle** i alle Størrelser.
Bilglas paa Lager.

Skønt vi holder meget billige Priser, tilbyder vi som Reklame

10 pCt.

paa enhver Habit, der sælges kontant inden 12. Maj. — Vi har stort Lager i kul. og blaa Serges-Habitter, fikse, lyse Sommerhabitter, svendesyede, med Garanti for god Pasform — nyeste Facon. Moderne impr. Herrefrakker i flot Udvalg. En Del Motorjakker sælges i disse Dage for 12,85 Herre-Pullovers fra 4,95.

Vi har Byens største Udvalg i Hatte, Huer, og Sokker fra 0,55, og vi vil gerne vise Dem de sidste Nyheder i Manchetskjorter og

Slipset, der ikke krøller, nyt Patent, praktisk og elegant Nyhed for Herrer. Faas i

Manufakturhuset
HASLE

A. Lyster
Hasle

anbefaler 1. Kl. hjemmelavet **Fars, Medisterpølse, Lungepølse, Sylte, Spegepølse, Rullepølse, Leverpostej**
Varm **Blodbudding**
hver Fredag Middag.
Telefon Hasle Nr. 74.

Ajletønder,

Saltkar og **Skoldekar** anbefales til billigste Priser.
Hasle Bødkerforretning,
Tlf. Hasle 105.

HASLE

Vort holdbare, lysægte
Fiona Tapet
er hjemkommet i stort Udvalg til billigste Priser og anbefales fra
A. Birch's Boghandel.
Tlf. HASLE 133.

Til Foraarssæsonen

anbefales
Dame- og Børnehatte
Stort og smukt Udvalg til billige Priser
Hedvig Marckmann,
Tlf. Hasle 90.

Lad Dem fotografere
hos **P. Anker Poulsen.**
Plader og Film fremfaldes og kopieres. — Forstørrelser udføres.
Telefon Hasle 66.

Køb Tapetfabrikken Danmarks smukke lysægte
•TAPETER•
Største Udvalg. - Billigste Priser.
Nye Tapeter er hjemkommet i mange smukke Mønstre.
Rester udsælges til halv Pris.
J. P. Rønne, Gudhjem
ved Jantzens Hotel. — Tlf. 85.

Benmel.

Godt, tørt Benmel er til Salg.
10 Kr. pr. 100 kg.
Fodermelsfabriken, Nykør.
Tlf. 79.

Gudhjem Sadelmager- og Møbelforretning

Nyheder i Barnevogne, Kurvemøbler, Rejsetøj, Rullegardiner, Markiser m. m.

Lejlighed til Leje

Wolff, Allinge.

Hallo! Hallo!

Søndag d. 29. April Kl. 7,30 arrangerer
All.-Sandv. Gymnastikf.
paa Christensens Sal

Gymnastikopvisning af Vikings kendte Drengehold

under Ledelse af **Hr. Overbetj. Reker.**
Entre 0,50. Børn 0,25
Efter Opvisningen Bal for Medlemmer.
Bestyrelsen.

Solidt Arbejdstøj

til de rigtige Priser i

Overalls, Jakker, Undertøj.
Alle faar en god Expedition i

Nordlandets Handelshus.

Nye Uldmousseliner.

Mange smukke, klædelige Mønstre.
Moderne, prima KJOLESTOFFER.
Se Vinduerne!
Nyheder i stort og alsidigt Udvalg.
Vi foreviser gerne alle de nye Varer.

Nordlandets Handelshus.

Nye, flotte Herreklædninger

Nye moderne **Sommerfrakker**, prima Stof og Udførelse, sælges til forbavsende lave Priser.

Nordlandes Handelshus

Gør altid Deres Indkøb

af Lommeuhre, Armbaandsuhre, Stueuhre, Vækkeuhre, Briller, Pincenez, Barometre, Thermometre samt Guld-, Sølv-, Plet, Nikkelvarer i
EMIL VESTH,s Uhr- & Guldsmedeforretning
Reparationer og Gravering udføres. Hasle Tlf. 116.

Skal De have en ny Klædning,

da henvend Dem til
Skræder H. G. Westh i Hasle.
Stof modtages til Forarbejdning. Oppresning og Reparation udføres godt og billigt. — Nogle nye skrædersyede Klædninger sælges billigt.

1ste Maj kører vi alle til E. Krogh-Hansen, Klemensker

Vi har nu et stort og godt Udvalg i alt, hvad en ung Pige eller Mand kan ønske sig for Sommeren. De kan - i Aar - hos os faa virkelige gode Varer til smaa Priser.

Moderne, franske Uldmousseliner til billige Priser.

Moderne 1ste Kl.s Habitter, sidste nye Faconer.
Stort Udvalg!

Strømper, Undertøj, Kjoler og Forklæder til smaa Priser.
Slips, Sokker, Manchetskjorter og Arbejdstøj.
Stort Udvalg!

Eget 1. Kl.s Herreskrædderi.
En Habit renses og presses og bliver som ny for Kr. 3,50.

Habitter og Frakker sælges paa Afbetaling.

NB. Vær sikker paa at De altid hos os faar de bedste Varer til Prisen!

De nye Sommerfrakker

er nu hjemkommet, og Priserne er i Aar meget billigere end i Fjor.

Imprægnerede Frakker	**fra 21,00.**
Sommerfrakker i flere Farver	**fra 18,50.**

En Del Frakker fra ifjor uds. til Spotpris. Kom og se det smukke Udvalg.
Messens Konfektion er kendt for sin gode Pasform.

Messens Ene-Udsalg
ALLINGE — **C. Olsen.** — ALLINGE

Damernes Opmærksomhed

henledes paa, at jeg paa faa Dage leverer **skrædder-syede Dragter og Frakker** til meget billige Priser.
Villy Westh.
Chr. Wesths Skrædderforretning,
ALLINGE

Aug. Lundgrens

Kobmaandsforretning
anbefaler prima
Kolonialvarer
til billigste Priser.

Briller og Pincenez

købes bedst hos Uhrmager
Conrad Hansen,
ved Havnen, Allinge.

Nic. Koefoed,

Skrædder- og Herreekviperingsforretning leverer gode Varer til billige Priser. Tlf. Klemens n. 44 x

---

Asbest-Bolgeplader

Billigste og bedste Tagdækningsmateriale — leveres og oplægges.
Linoleum- og Parketgulve
lægges — forlang Tilbud.
Lager af Ligkister og Ligtøj.
Kofoed & Mortensens Byggeforretning.
Tlf. 77 og 79.

Glæd Deres Ven

med et Fotografi af Dem selv!
Fotograf
Kjøller, Allinge. Tlf. 4
leverer de fineste Portrætter.

Rigtig gode sorterede

Spisekartofler

sælges i Sække a 50 kg. og i Smaavægte — billigst i

Nordlandets Handelshus

Alle Slags Markfrø,

Ærter, Vikker, Blandsæd med Ærter, Vikke-Blandsæd til Grøntfoder og **alle Sorter Roefrø** af bedste Kvalitet sælges

Nordlandets Handelshus

Frisk-brændt **Portland-Cement**

i Sække er daglig ventende.
Billigste Dagspris — og i større Partier extra Pris.

Nordlandets Handelshus

Ligkister og Ligsenge

altid paa Lager i alle Størrelser, og forskellig Udstyrelser og Priser.
Anton Sonnes Byggeforretning
Telefon Allinge 69.
Indehaver Chr. Sonne.

Alle Hylder er fulde

af solidt ARBEJDSTØJ. Vi har Øveralls til Bornholms sværeste Mand og til en 2 Aars Dreng — samt alle Mellemstørrelser.

Vi sælger ikke Udskudsvarer. Vort store Salg og forholdsvis smaa Omkostninger tillader os at sælge gode Varer til mindst mulige Fremstillingspris.

Vi har alt, hvad tænkes kan i Undertøj og Arbejdstøj, og vi er belavet paa det sædvanlige store Rykind til Flyttedagen. Vær sikker paa, at De nok skal faa fuld Valuta for Pengene. Vi ved jo, at Pengene er smaa, saa vi har trykket alle Priser til det yderste. De skal nok blive tilfreds

Manufakturhuset
HASLE

Soveværelser

Borde og Stole
Tlf. n. 13 L. PIHL Klemensker.

Hø og Havrehalm

billigt til Salg.
Allinge Teglværk

Rø. Rø.

Lørdag d. 28. ds. Kl. 7,30 afholdes
Bortsalg
med OPLÆSNING af Hr. Lærer Hansen, Melsted.
Rundlege og fælles Kaffebord.
Alle indbydes.
Afholdsforeningen.

Rutsker

Resterende Skatter, der ikke er indbetalt inden denne Maaneds Udgang, vil blive inddrevet ved Udpantning uden videre Varsel.
Sognerraadet

Rutsker

Anmeldelsesblanketter til Flytning, saavel indenfor som fra Kommunen, ligger til Afbenyttelse i Brugsforeningerne og paa Kirkemøllen.
Folkeregistret.

Udstilling.

Olsker Husflidsskole afh. sin aarlige Udstilling **Søndag d. 6. Maj Kl. 4** i Forsamlingshuset.
Foredrag Kl. 5.
Alle er velkommen.
Bestyrelsen.

Tein Brugsforening

Tilbud paa Maling af Butikken ønskes. Arbejdet ønskes udført straks efter Pinse.
Bestyrelsen.

Frelsens Hær, Allinge.

Oberstl. og Fru Marpurg, Brigader Søderstrøm og Kapt. Isaak fra Kbh. leder stort Møde **Onsdag d. 2 Maj Kl. 8 Aft.**
Gratis Entre.
Et Strengemusikkorps medvirker.

Nye hjemkomne

Hatte.

Stort Udvalg. Billige Priser.
Louise Larsen, Allinge.

4—5 Personers Bil udlejes.

Chr. Mortensen, Tlf. Kl. ndr. 29.

Salater.

Franst, italienst, russist og Sildesalat.
Stort Udvalg i
Konserves og Frugtsafter.

Johanne Hansens

Victualieforretning
Lindeplads, Allinge. — Tlf. 45.

TAPETER

i nye, smukke Mønstre til billige Priser er lige hjemkommet.

Sandvig Boghandel.

Sagf. H. H. Jensen
træffes hos **P. A. Thornberg, Gudhjem, Torsdag den 10. Maj Kl. 3 - 6.** — Tlf. Nexø 17.

Nye Tapeter.

Største Lager.
Smukkeste Mønstre. Laveste Priser.
Prima Klistermel.
Papirhandelen
ved Skolen, Allinge.

Kogt Skinke,

røget Laks, røget Aal og Hellefisk.
Røget Gaasebryst,
hjemmelavet Leverpostej, Rullepølse,
Tunge.
Altid friske Varer.
Victualieforretningen
Lindeplads - Allinge - Telefon 45

Soldaterliv.

—o—

— Det kan være udmærket, at „Skipper“ evig og altid prædiker for os, hvad for et herligt Liv det er at være Soldat, og at vi har det mindst lige saa godt som i det civile Liv. At vi har fuld Kost, Klæder, Logi og endda 50 Øre om Dagen — og kun 7 Timers Arbejdsdag! — Men vi tror ham ikke. Sagen er nemlig den, at vi fra vi staa op om Morgenen er i fuld Virksomhed til Klokken bliver ca. 8 om Aftenen. Han regner slet ikke med Rengøring af Belægningsstuerne, Sengeredning osv., for ikke at tale om Pudsningen, der aldrig kan blive god nok. — I den saakaldte Hviletid eller om Aftenen finder man altid nogle paa Pudsestuerne, der, tilfældigt anbragt paa Borde og Bænke, sidder og blanker Lædertøj eller boner Livremme, andre børster Tøj og pudser Tinknapper med Pudsestaal, og atter andre staar to og to og trækker Gevær ud med Viskesnor, Blaar og Olie. Det gaar muntert til under Sang og Fløjten. Flere af „Jenserne“ er nogle vittige Hoveder, der underholder Kammeraterne med morsomme Historier, saa man er ved at gaa til af Latter; ligeledes finder de paa et Utal af Vittigheder, og det er gerne Befalingsmændene, det gaar ud over.

Kammeratskabet er ellers godt mellem os, er der endelig en enkelt, som har faaet den Ide, at han er noget mere end os andre, og gerne vil spille hoven, saa skal han snart blive vendt af med det, han bliver „tippet“ hver eneste Nat. — Det er noget, der plejer at hjælpe.

Inden for hver Stue lærer man selvfølgelig hinanden bedst at kende; vi kalder hinanden med Fornavn og har gerne hver et eller andet Kælenavn.

— — —

Naar Lørdagsparaden er vel overstaaet, kan de lykkelige, der ikke er blevet „knaldet“ i Ugens Løb, stikke af paa Orlov; vi Bornholmere, og Jyderne for Resten med, maa derimod nøjes med at gaa i Byen, hvor de fleste af os havner paa Soldaterhjemmet. — Her gaar saa Aftenen med forskellig Underholdning.

Tiden løber før man aner det, Klokken er allerede saa mange, at vi maa skynde os „hjem“. Vi skulde gerne kunne naa, det er jo Søndag i Morgen, at lægge vore Bukser til Presning i Sengen inden der bliver visiteret. — Bukserne kommer ud under Vandhanen, og bliver saa lagt til Rette under Lagenet. Kroppens Varme besørger Presningen, det gælder blot om at lirke sig forsigtigt ned i Sengen, at de ikke kommer ud af de rette Folder.

— — Søndagen er Soldaternes Hviledag.

Om Morgenen faar vi Lov til at sove en Time længere, hvad selvfølgelig ingen har noget imod; saa hales de „nypressede“ Bukser frem og vi trækker i „Stadsen“. Efter at vi har faaet noget at æde, stiller vi til Søndagsparaden, og naar den er overstaaet, er vi fri for den Dag; de der vil stille til Middags- og Aftenspisning, har at møde op til Tiderne, Resten kan, efter indhentet Tilladelse, blive væk hele Dagen. — Fridagen tilbringer hver Mand paa sin Maade; nogle gaar Ture, andre spiller Fodbold paa en Plads bag Kasernen, og atter andre rører sig kun til det aller nødvendigste. Om Eftermiddagen gaar dog de fleste op paa Torvet for at høre Regimentsmusiken spille og se paa Folkelivet. —

Naar denne Folkeforlystelse er taget, er der gerne en Del Soldater, der søger hen til Soldaterhjemmet, hvor vi altid er velkomne, og Frk. Jensen faar straks travlt med at skænke os en udmærket Kop Kaffe til 25 Øre med en af hendes gode hjemmebagte Basser til. Om Aftenen bydes her gerne paa Foredrag, Sang og Musik, Lysbilleder o. a., eller vi samles til en lille Andagt. — Inden vi bryder op, bænkes Vagten og vi, der ikke kan naa at rejse hjem paa Orlov, ved et fælles Kaffebord.

Der bliver i det hele taget gjort meget, for at Soldaterne skal føle sig hjemme her.

— — —

Vi har nu ligget inde i godt 2 Maaneder, og er blevet fortrolige med Soldaterlivet; de gamle Soldater har ikke mere at skulde have sagt overfor os, deres Overlegenhed paa Grund af deres Viden og Erfaringer kommer dem ikke til Nytte mere. — Vi ryster heller ikke mere i Bukserne fordi en Befalingsmand ser paa os; men tager det hele med den største Ro og pjækker den, hvor vi kan komme til det.

Vi har efterhaanden overtaget alle Vagterne fra det gamle Mandskab, og den Dag kommer hurtigt, da det skal hjemsendes. — Skønt vi efterhaanden lever os ind i Forholdene paa Kasernen, er det alligevel med en vis Følelse af Hjemve, at vi ser de gamle „Basser“ aflevere Klunset. for senere at gaa rundt og promenere i det civile Tøj, kun ventende paa en sidste Præsentation for Kaptejnen, før de stikker af hjem. — I vore Tanker ser vi selv den Dag for os, da vi lystrer Kommandoen for sidste Gang: „Som civil — træd af!“

— — —

Hver tiende Dag er det Lønningsdag. Den Dag ser alle Soldater hen imod med største Forventning, thi der er stadig kronisk Pengemangel i en Soldaterpung. De sidste Dage er det særlig galt, overalt hører man: „Aa, lad mig stoppe Piben!“ eller „laan mig en 10-Øre til en Kop Kaffe!“ — Nede i „Tutten“ er der ikke megen Forretning, kun de, der faar Forsyninger hjemmefra, er faste Kunder. Men disse undgaar heller ikke talrige Forespørgsler om at laane Penge ud; dog gør de klogt i at lade være, thi det er altid vanskeligt at faa Pengene ind igen.

98.

„Hallelyst“, Allinge.
Kranse og **Dekorationer** forsendes **overalt.**
Fra Planteskolen anbefales **Frugttræer, -Buske, Roser m. m.** Haveanlæg udføres. Tlf. Sandvig 6 og 47.
M. Kr. Kofod.

Allinge Skæreri
Optændningsbrænde altid paa Lager, billige Priser.
Tlf. 29. **Geert Hansen.**

Gaa ikke over Aaen efter Vand
Køb Deres Forbrug af Sodavand fra
Mineralvandsfabriken
BORNHOLM
Sandvig Telefon 25

Et Parti gode
Forretningskonvolutter
sælges med Firma for kun 10 Kr. pr. Mille.
Allinge Bogtrykkeri.

Tillaved Oliemaling
i 1/2 og 1/1 kg. Daaser føres i 20 forskellige Kulører, og kun i absolut **prima Kvaliteter**, som De altid vil have den største Fordel af at benytte, da Malingen baade bliver blank og er slidstærk. — Desuden fører jeg **tørre Malerfarver** i alle Kulører og udrører dem gerne for Kunderne. — Olierevet **Blyhvidt, Titanhvidt** og **Zinkhvidt** i 5 kg og 2 1/2 kg Spande og 1 kg. Daaser.
Hvid Japan-Emaillelak i 1/4, 1/2 og 1/1 kg Daaser.
Kulørte Japan-Emaillelakker i alle Kulører føres i smaa Ds. Større Daaser skaffes paa Bestilling.
Freskolit udrøres i Vand og anvendes indendørs i Stedet for Limfarve eller Kalk. — Er let at udrøre. nem at paastryge, og føres i 1/2 kg Pakker i 22 forskellige Kulører.
Møbellak, Vognlak, Baadelak, Ovnlak og Hattelak i alle Kulører.
Bedste Malerfernis, Tørrelse, Terpentin, Lim, isl. Mos, Sandpapir.
Prima Broncer. Guld-, Sølv-, Kobber- og grøn. Broncetinktur
Største Udvalg i Malerpensler.
Aquarelpensler, Lakpensler, Broncepensler.
Telefon 12. **J. B. Larsen, Allinge.**

Største Lager af færdige Klædninger
og Arbejdstøj samt prima amerikanske Overalls og Jakker fra 3,25 – 5,00. — Prima blaa Molskindsbenklæder og forsk. andre Arbejdsbenklæder, Trøjer, Blusser og Skjorter. — Underbeklædning i Uld og Bomuld til voksne og Børn Bestillinger paa Klædninger efter Maal. 1ste Kl. Arbejde til billigste Pris.
Altid bedste Kvalitet og største Udvalg i Trikotage og Uldgarn.
Jens Hansen Allinge.

Klemensker Cementstøberi. - Tlf. Kl. n. 77.
Tagsten, fl. og holl. Model, røde, sorte, graa, Kloakrør, Drænrør, Brøndrør, 1 × 1 m, 20 Dæksler, Mursten, Kr. 30 pr. 1000, fremst. ved Maskinblanding og -Stampning, mange Anbef. fra Forbrugere. — Bygningsblokke, 4", 6", 8" til Ajlebeholdere, runde og firk. Blokke samt Loftsblokke, bedste og billigste Tag, leveres med færdig Armering. Vandtrug, Stakit- og Hegnstøtter, Fliser, 12" × 12", 24" × 24", Fortovskantsten samt alle andre Cementvarer efter Bestilling. Lager af glass, Rør, Krybber og Svinetrug, Tagvinduer, Glastagsten.
Forlang Tilbud. — Varerne leveres overalt.

De Averterende
anmodes høfligst om at indsende vort Tilgodehavende for Annoncer paa tilsendte Indbetalingskort, Postkonto Nr. 14146, hvilket er den billigste og bekvemmeste Maade. Alle Indbetalingskortets 3 Dele maa være udfyldte ved Indbetalingen, men Deres Postbud vil være Dem behjælpelig hermed og modtage Beløbet + 5 Øre i Porto mod Kvittering paa Postbeviset.

Gulv-Fernis.
Ærede Husmødre!
Hvis De vil have pæne Gulve, bør De købe **Gulvfernis hos J. B. Larsen, Allinge.** — Det er altid den bedste — tørrer hurtigt, klæber ikke; men bliver blank og smuk. Sælges i 1/2 og 1/1 kg Dunke og løs Vægt.
Gulvlak giver et meget haardt Overtræk.
Brunoline, lys og mørk, til Oppudsning af alle Slags lakerede Møbler.
Liquid Veneer gør polerede Møbler blanke.
Telefon 12. **J. B. Larsen, Allinge.**

Barberblade.
Ægte Gillette
Rotbart 10 Stk. 2,25.
Maagen, dansk 10 — 2,00.
Absalon, — 10 — 1,65.
Florex, — pr. Stk. 8 Øre
Barbermaskiner i stort Udvalg.
Slibemaskine „Bela“. Strygeremme.
Lommeknive. Sakse.
Tandbørster og Neglebørster
Friserkamme. Lommekamme.
Elfenben-Toiletkamme.
Badesvampe. Vaskesvampe.
Tavlesvampe. Gummisvampe.
Vaskeskind. Haarnet.
Tandcreme i alle gangbare Mærker.
Arnisan- og Parbacreme.
J. B. Larsen, Allinge

Gyldig fra 1. Maj.

Køreplan.

Rønne-Allinge Jernbane.

SØGNEDAGE.
Rønne H.—Sandvig.

				*)
Rønne H.	7,45	12,50	16,15	19,25
Nyker	8,00	13,05	16,30	19,40
Klemens	8,10	13,15	16,40	19,50
Rø	8,24	13,29	16,54	20,04
Tein	8,36	13,41	17,06	20,16
Allinge	8,44	13,49	17,14	20,24
Sandvig	8,50	13,55	17,20	20,30

Sandvig—Rønne H.

				*)
Sandvig	9,25	14,10	17,55	20,50
Allinge	9,30	14,15	18,00	20,55
Tein	9,38	14,23	18,08	21,03
Rø	9,50	14,35	18,20	21,15
Klemens	10,04	14,49	18,34	21,29
Nyker	10,14	14,59	18,44	21,39
Rønne H.	10,30	15,15	19,00	21,55

*) Løber kun fra 27. Juni til 27. August (begge incl).

SØN- OG HELLIGDAGE.
Rønne H.—Sandvig.

Rønne H.	7,45	12,50	16,25	19,25
Nyker	8,00	13,04	16,39	19,39
Klemens	8,08	13,13	16,48	19,48
Rø	8,21	13,26	17,01	20,01
Tein	8,32	13,37	17,12	20,12
Allinge	8,40	13,45	17,20	20,20
Sandvig	8,45	13,50	17,25	20,25

Sandvig Rønne H.

Sandvig	9,00	14,05	17,50	20,50
Allinge	9,05	14,10	17,55	20,55
Tein	9,13	14,18	18,03	21,03
Rø	9,24	14,29	18,14	21,15
Klemens	9,37	14,42	18,27	21,29
Nyker	9,46	14,51	18,36	21,39
Rønne H.	10,00	15,05	18,50	21,55

Køreplan

Almindingen Gudhjem Rønne Jernbane.

SØGNEDAGE
Rønne Almindingen Gudhjem

				*)
Rønne H.	7,55	13,10	16,35	20,00
Nexø	7,55	13,10		20,00
Aakirkeby	8,43	13,58	17,21	20,48
Almindingen	8,53	14,08	17,31	20,58
Østermarie	9,13	14,28	17,51	21,18
Østerlars	9,21	14,36	17,59	21,26
Gudhjem	9,33	14,48	18,10	21,38

Gudhjem Almindingen Rønne

				*)
Gudhjem	7,50	13,00	16,25	19,50
Østerlars	7,59	13,10	16,35	20,00
Østermarie	8,08	13,19	16,44	20,09
Almindingen	8,27	13,38	17,04	20,28
Aakirkeby	8,39	13,50	17,15	20,40
Nexø	9,25	14,40	18,05	21,30
Rønne H.	9,25	14,40	18,00	21,30

*) Løber kun fra 27. Juni til 27. August (begge incl.)

SØN- og HELLIGDAGE
Rønne Almindingen Gudhjem

Rønne H.	7,55	10,25	13,00	20,00
Nexø	7,55	10,25	13,00	20,00
Aakirkeby	8,43	11,08	13,48	20,49
Almindingen	8,53	11,18	13,58	20,59
Østermarie	9,12	11,36	14,17	21,18
Østerlars	9,20	11,44	14,25	21,26
Gudhjem	9,30	11,54	14,35	21,36

Gudhjem Almindingen Rønne

Gudhjem	7,50	10,20	12,55	19,50
Østerlars	7,59	10,29	13,05	20,00
Østermarie	8,08	10,37	13,13	20,10
Almindingen	8,27	10,54	13,32	20,28
Aakirkeby	8,38	11,04	13,43	20,40
Nexø	9,25	11,50	14,30	21,30
Rønne H.	9,25	11,50	14,30	21,35