NORDBORNHOLM

Ugeblad og Annoncetidende
for Allinge-Sandvig.
Gudhjem. Østerlars. Hasle
Olsker. Rutsker, Rø og Klemens.

Ansvarshavende Udgiver:
Otto Gornitzka. : Telefon 74.
Trykt i Allinge Bogtrykkeri
Oplag ca. 3500 Eksemplarer

Nr. 50 | Alm. Annoncer 10 Øre pr. mm, efterf. Gange 8 Ø. Forretningsann. 8 - - - - 6 Ø. | Fredag den 14. December | Annoncer og lokalt Stof maa være indleveret senest 2 Dage før Bladet udgaar. | 1928

Har du en Far?

Har du en Far, hvem Tidens Tand
gjorde gammel, bøjet og svag, —
forstaa da, det lakker
mod Gravens Rand,
sig nærmer Afskedens Dag.

Har du en Far, som alt blev graa,
husk paa den Gang, du var Dreng,
da kærligt, barkede Hænder laa
i de gullige Lokkers Slæng.

Har du en Far, som mangen Gang
smilte dig muntert imod,
og lo, naar din kaade Latter klang,
saa Taarer i Øjnene stod.

Har du en Far, hvis Haab du var,
hans Manddoms Stolthed
og Lyst, —
som tænkte, naar han
som Barn dig bar:
„Den Gut bli'r
min Alderdoms Trøst".

Har du en Far, du i Barneaar
Haand i Haand fulgte over Vang,
mens Blomster straaled'
i Høst og Vaar
og mens glade Lærker sang.

Har du en Far, som var
dig saa god,
stryg da hans graanende Haar;
thi ham du skylder
dit Liv, dit Blod
og Renter fra unge Aar.

Har du slig Far —
saa tag hans Haand
tak, — at saa trofast han stred.
Sig Tak for de tusinde
Minders Baand
og fremmest for Kærlighed.

— m.

En Paradisets Have.

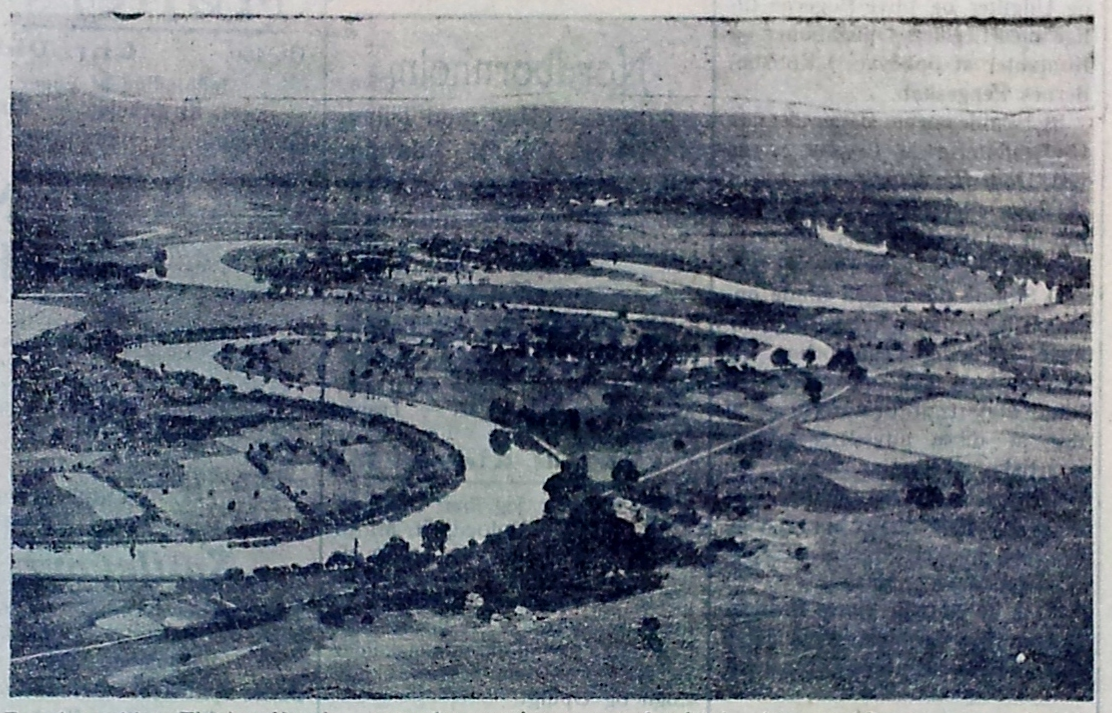

Fra den ældste Tid har Kaschmirdalen i Indien været berømt for sin Skønhed og Yppighed, som muhammedanske Digtere har besunget og skildret som et Vidunderland — en Paradisets Have. Denne Have er omgærdet af de skyhøje-Himalaja-Bjerge, hvis Tinder er bedækkede af den evige Sne, og den gennemskæres af en Biflod til Indus-Floden, „Danilam", som slynger sig gennem den italrige Bugtninger, og hvis Vand ved Kanaler ledes ind over Markerne, der især dyrkes med Ris. I tidligere Tid var disse Egne opfyldt med Vildt, det vrimlede af Antiloper, Stenbukke, Bisonokser, vilde Geder, brune og sorte Bjørne og Leoparder. Men Englænderne har her drevet Jagten saa grundigt, at det nu kun er i de mest forborgne Afkroge og paa de højeste Bjerge at man nu møder Vildtet.

Kaschmirdalen ligger 5600 Fod over Havfladen, og dens Befolkning bestaar for største Delen af Muhamedanere. Denne Paradisets Have har fra Oldtiden været kendt for sine fintuldede Geder, af hvis Uld der forfærdiges de dejlige bløde og kostbare Kaschmirschawler.

Gamle Minder.

(Fortalt for Børn.)

— o —

Hvert Aar kom de tre Brødre: Per, Ola og Martin for at deltage i Sildevragningen med deres „G'a", en stor, aaben, sorttjæret Baad.

Kraftkarle var de alle tre, især var Martin en ren Kæmpe i Størrelse og Legemsstyrke.

I Ungdommens Dage fo'r Brødrene vide i Verden med svenske Handelsskibe og havde prøvet lidt af hvert. Nu var de Mænd i Fyrrerne, gifte og hjemfarne, og holdt sig som Fiskere til de nærmere Farvande.

Martin, der i en hel Del Aar boede til Leje hos mine Forældre, havde altid sin Gumma, Mor Else, med. Hun var en stilfærdig og nøjsom Kone. Begge var gud frygtige Folk. Hver Eftermiddag, inden Martin gik i Vrag, læste Mor Else højt for ham et Kapitel af vor gamle Bibelbog, medens Martin sad paa Sengekanten og hørte andægtigt til. Saa tog de mig om Haanden, selv var de barnløse, og saa vandrede vi ned til Havnen, hvor Martin altid paa det venligste tog Afsked med os.

Hvis Vinden artede sig nogenlunde, var de i Havn ved 6—7 Tiden om Morgenen, som oftest med en rig Fangst. Nogle Timer senere stillede Jørgen Holm paa Havnen med „høredder" Vogn (Høstvogn) og kørte „Majnsarna" ud til Eksserepladsen, hvor de blev bredt ud til Tørring. Mens Solen besørgede dette, fik Vragerne dem en velfortjent Skraber.

Den eneste Aften i Ugen, Fiskerne tilbragte paa Landjorden, var Lørdag Aften. Da gik Martin paa Værtshus. Den Aften fandt Mor Else ikke Ro noget Sted. Stadig hørte man hende trippe om i Stue, Køkken og Gaard. Vel frygtede hun ikke for, at Martin skulde komme fuld hjem, for det gjorde han aldrig; men hun vidste, at, naar han fik nogle „Kradsere" indenfor Vesten, slog han til, saa det sved, hvis nogen traadte ham for nær, og det var Aarsagen til hendes Angst.

En Lørdag Aften var det nær gaaet ham galt. Der arbejdede i de Tider i Snesevis af Tyskere i Hasle Teglværk. Om disse Mennesker nogensinde fornærmede mine Bysbørn, ved jeg ikke; men at disse og Tyskerne saa skævt til hinanden, er sikkert nok. Mangen en Forpostfægtning var udkæmpet. Saa kom Hovedslaget.

Tyskerne havde været i Byen og faaet fyldt deres Topotteflasker med „Livsens Vand". Det var 70 Øre pr. Stk.

Støjende og anmasende drog de Syd paa ud af Byen, skarpt forfulgt af dennes ypperste Kæmper, bistaaet af de svenske Vragere.

Komne til Skovbrynet gjorde Tyskerne holdt og raabte: „Tysk Grænse", „Tysk Grænse!" Kampen blev langvarig, og der vankede drøje Knubs til begge Sider. 6—7 Tyskere havde faaet Kig paa Martin, der langede voldsomme Lussinger ud. Det lykkedes dem at afskære ham fra hans Kampfæller, og nu fik Martin sin Hyre. Især bibragte en kejthaandet Modstander ham et Par vældige Kæbestød med venstre. Disse kunde Martin ikke afparere. Pludselig sprang han til Siden og løb over Sandmarkerne ad Byen til. Tyskerne efter. Det kneb for den lidt ældre, svære Mand at bevare sit Forspring; men han naaede dog i god Behold søndre Mølle. Her sprang han op i den ene Møllevinge og løb som en Kat til Vejrs. Tyskerne efter. Martin videre og ud paa Aasen. Nu blev Tyskerne betænkelige og holdt Krigsraad. Martin blandede sig i Forhandlingerne og mente, han nok kunde ekspedere 2 ad Gangen derude paa Mølleaasen.

Lidt efter kravlede Tyskerne ned og sjokkede ad Skoven til, og Martin vandrede hjem til Mor Else i den lyse Sommernat.

H. P. Koefoed.

Uddrag af Peter Koefoeds og Hustrus Testamente.

— o —

Vi underskrevne Ægtefæller, jeg Porprietair Peter v. Koefoed, forhenværende Ejer af Hammersholm paa Bornholm, der tidligere har været gift og har Livsarvinger i mit første Ægteskab, og jeg Caroline Juliane Koefoed født Funch, der ingensinde tidligere har været gift og ikke har Livsarvinger, bestemmer herved, da vi ingen Børn har i vort Ægteskab og ikke kunde forvente saadanne, som vor sidste Villie følgende.

1.

Ved den førstes Død skal der, saafremt saadant ikke alt tidligere er sket, af det fælles Boes Midler kjøbes et Gravsted til os begge paa den Kirkegaard, som den længstlevende maatte bestemme og paa saa lang Tid som muligt, hvorfor der fremtidig derimod til vedkommende Kirke udbetales 200 Rdl. er to Hundrede Rigsdaler Rigsmønt for det fælles Boes Regning imod, at Kirken forpligter sig til i Fremtiden forsvarligen at vedligeholde det, derunder indbefattet Gravstenen og det om samme anbragte Jerngelænder, der tillige skal forsvarligt holdes Oliemalet. Gravstedet skal beplantes med Buskvækster og Gangene belægges med Grus. Udgiften til Statskassen af ommeldte to Hundrede Rigsdaler udredes forlods af Boet.

2.

For det Tilfælde at jeg P. v. Koefoed, der har skiftet med mine Børn af første Ægteskab med Hensyn til den dem efter deres afdøde Moder tilkommende Arv og saaledes i Henhold til Frdn. 21. Maj 1845, § 23 jfr. Lov af 29. December 1857 er berettiget til at disponere over en Trediedel af mine Efterladenskaber, maatte afgaa ved Døden, forinden ommeldte min Hustru Caroline Juliane født Funch, bestemmer jeg herved, at af den mig tilhørende Halvdel af min Hustrus og mit Fællesbo skal efter at Begravelsesomkostninger, den Boet muligt paahvilende Gjæld og Skifteomkostninger, derunder indbefattet executors Salær er udredede af Fællesboet, en Kapital af 5000 Rdl. er fem Tusinde Rigsdaler Obligationer, udstedte af de danske Østifters Kreditforening (3. Serie) under Forventning af det høje Justitsministeriums Tilladelse indbetales i Overformynderiet i Kjøbenhavn til Rentenydelse for bemeldte min Hustru for hendes Livstid, hvorimod hun ingensinde bliver raadig over Kapitalen, der saaledes ingensinde bliver hendes Ejendom.

I Renten af Kapitalen skal der ikke kunne gøres Arrest Eksekution, lige saalidt som den skal kunne overdrages til Trediemand eller udbetales uden min Hustrus egenhændige Kvittering.

. . . . Ved min Hustrus Død skal af Kapitalen (5000 Rdl.) med paaløbne Renter fra den nærmest forinden hendes Død liggende Termin oprettes et Legat der skal bære Navnet af:

„Peter Koefoeds og Hustrus, Caroline Juliane Koefoeds Legat for værdige trængende i Allinge og Sandvig samt Landdistrikt Hammersholm".

Med Hensyn til hvilket Legats Bestyrelse og Anvendelse jeg herved gør følgende Bestemmelser:

a) Den til dette Testaments Fuldbyrdelse indsatte executor eller hvem andre der maatte komme til at behandle Boet efter min Hustru, skal, for saa vidt Kapitalen er hensat i Overformynderiet, tilsende Byraadet i Allinge og Sandvig samt Forstanderen for Landdistrikt Hammersholm paa Bornholm den tilligemed en bekræftet Afskrift af dette Testament for saavidt angaar ommeldte Legat, idet jeg herved anmoder ommeldte Byraad og Forstander om at bestyre dette Legat og varetage alt paa bedste Maade i Overensstemmelse med nedenstaaende min Villie og Ønske.

b) Obligationerne bliver at notere som tilhørende Legatet. Renten opspares, selvfølgelig med Fradrag af Administrationsomkost-

ninger, og indsættes i Sparekassen for Bornholm, dog kan af den eller faste Dele af samme udleveres mod Pant i faste Ejendomme paa Bornholm til en Rente af indtil 5% p. A. **og imod Sikkerhed som for Umyndiges Midler.** Efterhaanden som Obligationerne blive udtrukne, skulde de derved indkomne Summer anbringes paa samme Maade, som bestemt er med Hensyn til Renten.

c) Naar Legatet har naaet en Størrelse af 10,000 Rdl. er ti Tusinde Rigsdaler, skulle Renterne af det med Fradrag af Administrationsomkostninger halvaarlig uddeles til værdige og trængende Familier i Allinge og Sandvig samt Landdistriktet Hammersholm, navnlig til gamle Søfolk og Fiskere eller disses Enker, dog skulle de have haft Bopæl i en af de ommeldte Byer eller i Landdistriktet i mindst fem Aar og ikke nyde Understøttelse af Fattigvæsenet.

Skulde der imellem Andragerne om Understøttelse af Legatet findes beslægtede af mig eller ommeldte min Hustru, Caroline Juliane født Funch, skulle disse være fortrinsberettigede til Uuderstøttelse, selvfølgelig under Forudsætning af, at de maatte være værdige og trængende dertil og ikke nyde Understøttelse af Fattigvæsenet.

d) Renterne af Legatet skulde anvendes paa følgende Maade: Til trængende i Allinge By anvendes et Hundrede Rdl., er et Hundrede Rigsdaler aarlig, til trængende i Sandvig ligeledes 100 Rdl. er et Hundrede Rigsdaler aarlig. Restbeløbet af de aarlige Renter med Fradrag af Administrationsomkostninger ved Legatets Bestyrelse skal deles i fire lige store Dele, hvoraf den ene Del skal anvendes til trængende i Allinge By, den anden Del skal anvendes til trængende i Hammersholm Landdistrikt, den 3. Del skal udbetales Mandskabet i den Baad, som i det afvigte Aar fra 1. Januar til 31. December har efter Legatbestyrelsens Anskuelse udvist største Flid og Virksomhed i Sildefangsten, den fjerde Del skal udbetales til Mandskabet i den Baad, som i det afvigte Aar har efter Legatsbestyrelsens Anskuelse udvist størst Flid og Virksomhed i Laxefiskeriet. Der skal ikke tages Hensyn til, hvor ommeldte Fiskere er bosiddende, dog skulle de være bosiddende enten i Allinge, Sandvig eller i Landdistriktet Hammersholm.

De for Allinge og Sandvig bestemte Summer af 100 Rdl. til hver skulde uddeles i hver af de ordinære Terminer hver Gang med det halve Beløb, hvorimod Restbeløbet af Renterne af Legatet først skal uddeles efter Aarets Udgang i den paafølgende Januar Maaned.

e) Naar der en Gang er tilstaaet nogen Hjælp af Legatet skal han eller hun beholde den i sin Livstid, medmindre vedkommendes pekuniære Forfatning maatte forbedre sig eller han eller hun ikke længere maatte kunne anses værdig til Understøttelsen. Herom har Legatets Bestyrelse at tage Bestemmelse.

Skulde en Rentenyder efterlade sig Enke skal hun indtræde i hans Sted i Forhold til Legatet, men gifter hun sig, bortfalder denne hendes Ret.

Ingen Familie maa faa mere end et Hundrede Rigsdaler aarlig. Foranførte skal imidlertid forstaaes saaledes, at den Fiskerne tilstaaede Hjælp af Legatets Renter ikkun er gjældende for et Aar og skal der saaledes ved hvert Aars Slutning af Legatets Bestyrelse tages Bestemmelse om, hvem der for det afvigte Aar tilkommer den ommeldte Belønning for Flid og Virksomhed.

f) Byraadet i Allinge og Sandvig udvælger hver især af deres Midte, der tilige med Forstanderen for Landdistriktet Hammersholm skulle udgjøre en Kommite, til hvem Ansøgninger om Hjælp af Legatet skulde indgives, hvorhos de have at undersøge Ansøgernes Forhold samt gøre Indstilling i saa Henseende til den samlede Bestyrelse.

g) Regnskabsføreren har ved hvert Aars Udgang at fremlægge sin Regnskabsbog for den samlede Bestyrelse, der, naar Regnskabet er befundet rigtigt, har at meddele ham Kvittering derfor. Bestyrelsen maa føre et nøjagtigt Regnskab over Legatets Indtægter og Udgifter og blive Bøgerne tillige med Legatets Obligationer og Kontanter at opbevare i Købstædernes Pengeskab.

h) Skulde nogen, der er tilstaaet Understøttelse af Legatet, afgaa ved Døden i Aarets Løb bliver det ham eller hende tilstaaede Beløb at indbetale i hans eller hendes Bo.

i) Skulde der nogen Sinde opstaa Dispute om, hvem der skal have en ledig Legatportion, og denne Sag ikke maatte kunde blive afgjort af Bestyrerne, skal der af disse udvælges tvende upartiske, hæderlige Mænd, en fra Allinge og en fra Sandvig, der endelig skulde afgøre Spørgsmaalet, med hvilken Afgørelse Bestyrelsen skal være tilfreds.

K) **I de af mig gjorte Bestemmelser om Legatets Anvendelse maa ikke gøres nogen Forandring.**

— — —

Saaledes lød Ordene. I Overensstemmelse hermed skulde der nu indestaa 20000,00 Kr. paa en Sparekassebog. Dette Beløb har ogsaa staaet der, men nu staar der et Beløb paa 35 Øre — er femogtredive Øre (sic!).

Udhævelserne er gjort af mig.

C. E. KOEFOED.

Husk: Danske Julegaver!

—o—

Nu staar Julen igen for Døren med al sin Travlhed, Julestemning og Juleindkøb.

Julegaverne — det aarligt tilbagevendende store Problem, som fylder os med Bekymring og Spænding, og som paa selve Juleaften — naar vi har forladt vor daglige Dont — skal berede os ikke alene den Glæde at modtage Gaver, men især at føle Glæden ved at give dem!

Julen er en stor Højtid; men Julen er ogsaa et stort økonomisk Problem. Lad det derfor blive sagt her: I danske Hjem skal vi se danske Julegaver i Aar. Behøves her nogen Anbefaling? Er mange danske Varer ikke kendt hele Jorden over? Er danske Varer ikke som Regel i Klasse med de bedste? Jo, men danske Varer er for dyre, siges der mangen Gang. Nej, saamænd er de ej, danske Varer er ikke dyrere end andre, naar man tager Kvaliteten og Holdbarheden i Betragtning. Tænk paa det, naar Julegaven skal købes, og husk paa, at naar vi køber danske Julegaver, glæder vi ikke alene vore Paarørende med en god Gave; men vi bringer ogsaa Glæde ind i alle de Hjem, som har deres Udkomme ved at fremstille de danske Varer, alle de Tusinder af danske Familier, der er afhængige af Omsætningen og Produktionen af de Ting, vi bruger til Julen, og som faar Beskæftigelse i en Tid, da Arbejdsløsheden ellers vilde være strengere end paa nogen anden Tid af Aaret.

Nu ruster Forretninger og Magasiner sig med Henblik paa Julens store Marked. De vil imødekomme ethvert Krav fra Kundernes Side: Danske eller udenlandske Varer, ganske som det behager Køberne Skal vi Købere i Aar være enige om, at det behager os bedst, at Varerne er danske! Og skal vi saa bede Købmændene, at ogsaa de tager en Haand med i denne Sag. De kan gøre meget, hvis de vil, og vi synes, det maa være en særlig Glæde for en Købmand, naar han Juleaften kan lukke sin Butik med Bevidstheden om, at han har gjort sit til at skabe Arbejde og Glæde i danske Hjem.

Nordbornholm

udkommer i Dag med Tillæg Nr. 50 B. Næste Nummer udkommer Torsdag. Annoncer til dette bedes indleveret i god Tid.

En brugt Drengecykle

og en brugt Pigecykle sælges billigt inden Jul. Primus repareres. Reservedele paa Lager. — Transportspande loddes.

Vesterhus, Klemens St.

De Rygter, jeg har udspredt om Ove Kofoed, St. Muregaard, at han har nogen eller nogle Arvinger og er blevet udvist et Sted, passer ikke. — Da der intet Menneske er, der har rørt ham ang. Kvindfolk, tilbagekalder jeg det herved som det rene skære Løgn og Opdigt.

Kristian Hansen.

Julen varer længe, koster mange Penge -

men meget kan spares ved rigtige Indkøb af nyttige Julegaver. — Pengene er smaa, men vore Priser er lige ved at være endnu mindre, og Udvalget et stort.

F. Eks.:
En fiks KAFFEDUG til 2—3 Kr.

Bordtæpper, Sengetæpper, Uldtæpper, lækkert Baby-Udstyr, alt i Handsker, Strømper, Veste og Jumpers, Børne- og Dame-Pyjamas, Paraplyer, fikse Tasker fra 85 Øre. — Billigt Legetøj m. m. i fikse Gaveæsker.

Bemærk: Alle nye Frakker og Kjoler sælges med 10 pCt. Rabat

Manufakturhuset
HASLE

Forretningen er aaben SØNDAG fra Kl. 4.

Röde Kors

for Allinge-Sandvig og Olsker afholder den aarlige Generalforsamling i Fru Gæstgiver Christensens Havestue Tirsdag den 18. Decbr. Kl. 7,30 med Dagsorden:

1. Beretning og Regnskabet.
2. Valg af 3 Bestyrelsesmedl.
3. Eventuelt.

Bestyrelsen.

Tein Brugsforening.

Vi modtager gerne **slagtede Gæs og Ænder** til Julen. Vi opkøber som sædvanlig til Akts. Wilhelm Rønne, og den Pris, Aktieselskabet byder, bliver den gældende. Leveringsdagene bliver 17., 18. og 19. December.

J. Pedersen.

Anvend Sikkerhedssprængstoffet

AEROLIT til al Sprængning. Kraftigste og billigste Sprængstof.

Fænghætter og Fængtraad.

Johs. Kure, Staalegade, Rønne.

Tlf. 310.

Harald Jørgensen,

Tlf. 13. Gudhjem. Tlf. 13.

Kolonial, Vin, Tobak, Cigarer, Konserves.

Udsalg fra Slagteriet. Altid friskt fra Køleskab.

Gør Deres Indkøb af

Julegaver

i

Emil Westfis Ur- og Guldsmedeforretning,

Tlf Hasle 116.

—o—

Stort Udvalg!
Gode Varer!
Rimelige Priser!

Møllers Bogbinderi

Tlf. 466. **Chr. Dideriksen, Rønne.** Tlf. 466.

Indbinding af Bøger. — Protokolfabrik. — Papirvarer.
I. Kl. Arbejde. — Rimelige Priser. — Hurtig Levering.

Leverandør til Biblioteker, Foreninger og Øens største Forbrugere.

SKANDINAVIEN AMERIKA LINIE

Eneste direkte Ruter fra København til New York og Canada med regelmæssig Afgang flere Gange hver Md. Til Canada ingen Pasvisering og Linjens egne Folk modtager Passagererne i HALIFAX og WINNIPEG. Ved Ankomst til Canada kan Arbejde anvises til Landarbejdere, gifte og ugifte, samt til unge Piger.

Udførlige Haandbøger ved alle Oplysninger fås gratis fra Passagerer-[illegible] STORGADE 2, København K. eller hos:

Bogtr. Keiffer, Rønne, Bogtr. Gornitzka, Nexø, Edv. Petersen, Svaneke, Bogtr. O. Gornitzka, Allinge, Fotograf P. Anker Poulsen, Hasle.

Spillekort.

Whist og **Bridge** med nye fikse Billeder og Joccer fra 2 Kr. pr. Spil.
L'hombre Kort
Børne Spillekort til 50 Øre Spillet
Sex og tres Kort.

J. B. Larsen, Allinge

Gudhjem Mølles **Flormel** er anerkendt som det bedste.

Ajletønder,

Saltkar og **Skoldekar** anbefales til billigste Priser.

Hasle Bødkerforretning,
Tlf. Hasle 105.

Det bedste Paalæg

til Julen faar De i

Victualieforretningen

Tlf. 45. Lindeplads. Tlf. 45.

Sardiner,
fine Mærker i Olie og Tomat.
Ansjoser i Daaser og løs Vægt
Hummer, Krabber, Gaffelbiter.
Benfri Sild, Marinerede Sild.
Sild i Tomat.

KONSERVES

Ærter, Snittebønner, Asparges
Carotter, alle Slags Frugtsaft,
Marmelader og Geleer
henkogte Frugter.

OSTE

Fuldfed og halvfed Gauda
Fuldfed og halvfed Sveitzer
Blokost, Delikatesseost
Steppeost, Tilsitter, Alpeost
Klosterost

FLÆSK,
fersk, saltet, røget.

Bestilling modtages paa Gæs & Ænder samt Okse- & Kalvekød.

Extrafin, bornholmsk

Honning

A. Lyster, Hasle.

Danske Æbler.

Pegeoner 60, Cox Orange 75, Madæbler 30 og 35 pr. Halvkilo.

Tlf. 41 **Gartner Jensen** Tlf. 41

All. Frugt- & Blomsterforretng.

Kiks og Biscuit

fra 75 Øre pr. Halvkilo.
Største Udvalg i alle gangbare Sorter.
Altid friske Varer.

J. B. Larsen. Allinge

Nic. Koefoed,

Skrædder- og Herreekviperingsforretning leverer gode Varer til billige Priser. Tlf. Klemens n. 44 x

Radio.

Et nyt 4 Lampers Apparat til Salg.

Allinge Blomsterforretning.
Tlf. Allinge 88. **Laurits M. Kofoed.**

Juletræer

er til Salg hos **Axel Adolfsen** ved Bryggeriet i Hasle.

Johs. Marcussen,

Skotøjsforretning — Hasle.
Ima Overtrækstøvler og Galocher.

Allinge nye Møbelmagasin

Havnegade 53. (forh. Købm. Vald. Jørgensens Ejend.)

Stort Udstillings- og Prøvelager af Soveværelser, Spisestuer, Herreværelser, Dagligstuer og enkelte Møbler.

Credit indrømmes fra 5 Kr. ugentl.
Stor Rabat pr. Contant.

Peter Emil Holm.

10 Aars Garanti. *10 Aars Garanti.*

Gulvfernis.

Skal Deres Gulve ferniseres til Julen, bedes De huske paa, at **J. B. Larsens Gulvfernis** altid er den bedste.

Faas i Hel- og Halvkilos Dunke og i løs Vægt.

Bedste Gulvlak, Møbellak opløst Schellak — sort Ovnlak Broncer.

Gulv — Sølv — Kobber — grøn.

J. B. Larsen.

Hasle Savværk

Træ modtages til Skæring.

Tømmer og Lægter lev. efter Best.

Danske Frugtvine

af Beauvais bedste Kvaliteter føres paa Lager i følgende Specialiteter i 1/1 og 1/2 Fl.

Portvin, Sherry, Madaira, Tokayer, Kirsebærvin og Gammelvin

til betydelig nedsatte Priser.

J. B Larsen, Allinge.

Til Julen

anbefales gode, vellagrede Cigarer, — Cigaretter i stort Udvalg. Tobak i mange gode Mærker.

Gør et Besøg i Cigarforretningen ved Havnen.

Johan Madsen,

Køb 1ste Klasses Flæsk,

Kød og Paalæg hos

J. Phillipsen, Sandvig. Tlf. 19.

NB. Varerne bringes overalt.

Gode Spisekartofler

sælges hos Avlsbruger **Chr. Holm** Allinge.

Juleøl!

Bestillinger paa Juleøl modtages gerne hos Møller Mikkelsen, Tein, Olsker Brugsforening og Allinge Bryggeri.

G. Salmon.

Tæne Juletræer

er hjemkommet.

Gartner Jensen.

Allinge Frugt- & Blomsterforretning

Tlf. 41.

Juleblomster.

Tulipaner, Hyazinter, blomstrende og grønne Planter. — Frugt- og Blomsterkurve samt Julekranse i sædvanligt smukt Udvalg.

Julefrugt.

Spiseæbler 35—65 Øre pr. 1/2 kg
Madæbler 30—35 Øre —
Appelsiner, Hassel- og Valdnødder, Dadler i løs Vægt og Pakker, Figen, Vindruer, Bananer.
Amager Hvidkaal og Rødkaal.

Gartner Jensen

Allinge Frugt- & Blomsterforretning

Tlf. 41.

Rich. Nielsen,

Urmager- & Graver.

Største Udvalg i Fest- og Brudegaver

Ny hjemk. Varer til de rigtige Priser.

Soveværelser

Borde og Stole

Tlf. n. 13 L. PIHL Klemensker.

Hasle Snedker- og Bygningsforretning.

Største Lager af **Ligkister, Ligtøj og Ligsenge.**

Tlf. Hasle 35.

Gør i Aar Deres Juleindkøb i Gudhjem Handelshus!

Ja, hvorfor ikke, særlig da De i Aar faar meget for deres Penge. — At opremse alt, hvad vi har af godt og billigt er en Umulighed, og vi skal derfor kun gøre Dem opmærksom paa enkelte Julevarer.

Nye store **Blommer, Rosiner, Abrikoser, blandet Frugt, hele, tørrede Æbler og Ringæbler.**

Til Juletræet anbefales

Figen, Dadler, Appelsiner, Æbler, Sukkerfigurer, Konfeckt, Chokolade- og Marcipanfigurer, Nødder, Valdnødder, Vindruer.

Desuden en Mængde **Juletræspynt** og **Julelys** til meget smaa Priser.

Legetøj.

Vi har meget smukt og billigt **Legetøj, passende som Julegaver** til baade Piger og Drenge.

Julegrøden smager dog bedst, naar den er kogt med Ris fra Gudhjem Handelshus.

Julecigaren

hedder i Aar **„Kronborg“**. Den er udmærket og koster **kun 15 Øre.**

Sølvtøj.

Se vort Lager af Sølvtøj. Det er utroligt, hvor smukke Ting man kan faa for smaa Penge.

Julemelet.

Det bedste Mel faar man som bekendt hos os, og vi har lige faaet en frisk Forsyning til Julebagningen.

Ny, fin Klipfisk og vore sædvanlige **gode Ris.**

Ved Køb af 1 kg Ris medfølger en smuk dekoreret Daase til Ris.

Forretningen er aaben Søndagene den 16. og 23. fra Kl. 4 Eftm.

Gudhjem Handelshus.

BRØDRENE ANKER, HASLE.

JERNSTØBERI & MASKINFABRIK.

Alt til Faget henhørende anbefales.

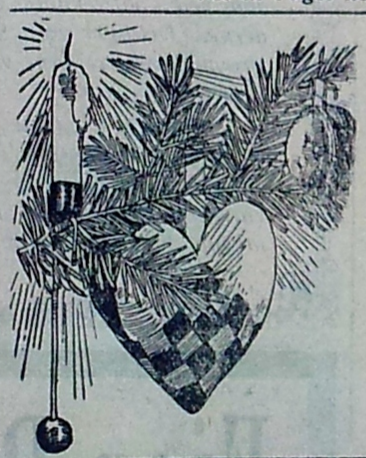

Til Juletræet!

Glaspynt, Toppe, Stjerner, Englehaar, Fehaar, Guldstøv, Knallerter, kulørt Papir, hvid og kulørt Karton m. m. — Chokolade- og Sukkerfigurer.

Grammofonplader a Kr. 2,50.

Marckmann, Hasle.

Telefon 90.

Julegaver!

Praktiske og nyttige Ting forefindes i righoldigt Udvalg!
De vil altid hos os finde en Julegave, der passer for Dem!
Vi har mange fikse og nyttige Ting til rimelige Priser!

Se Vinduerne! **Se Vinduerne!**

Firma:

Chr. Olsen, Allinge, Tlf. 100

Leverandør til Varelotteriet.

Køb Julegaver i

C. Larsen's Skotøjsforretning,

ALLINGE

Meget stort Udvalg i moderne Fodtøj for Sæsonen.

Juleudstillingen er aabnet!

GEORG JØRGENSEN,

Tlf. GUDHJEM 58

Bestil Deres Tryksager i Allinge Bogtrykkeri.

Tørrede Æbler

pr. Halvkg 75 Øre.

Prima Spiseæbler pr. Halvkg 30 Ø.

Nye store Blommer og Abrikoser.

Alt i **prima Kolonialvarer** til yderlig nedsatte Priser.

Hampesnerlinger 90 Ø. pr. 100 Stk.

Axel Mogensen,

Tein.

Kofoed & Mortensen

Byggeforretning

Tlf. All. 77

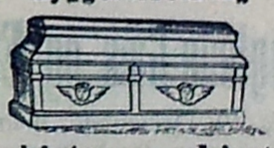

Tlf. All. 79

Ligkister og Ligtøj.

Stort Lager.

Aktieselskabet

Hasle Bank

modtager Indskud paa Indlaansbog og Folio, Terminsydelser til Kreditforeninger, ordner Kreditlaan m. m.

Ligkister og Ligsenge

altid paa Lager i alle Størrelser, og forskellig Udstyrelser og Priser.

Anton Sonnes Byggeforretning

Telefon Allinge 69.

Indehaver Chr. Sonne.

Julebøger, Julehefter, Almanakker.

Bestillinger modtages.

J. P. Rønne, Gudhjem.

Tlf. 85.

Allinge Teglværk

anbefales.

Mursten, Teglsten, Drænrør.

Tlf. 127.

Lad Dem fotografere

hos **P. Anker Poulsen.**

Plader og Film fremkaldes og kopieres. — Forstørrelser udføres.

Telefon Hasle 66.

Benmel.

Godt, tørt Benmel er til Salg.

10 Kr. pr. 100 kg. Tlf. 79.

Fodermelsfabriken, Nykø.

Anton Jensens Cementstøberi,

Gudhjem.

Tagsten, Mursten, Rør, Cementvarer

Julen 1928

Vi tillader os hefligst at anbefale vort store Lager af Julevarer:

Appelsiner
Nødder
Chokoladefigurer
Marcipanfigurer
Blommer
Rosiner
Abrikoser

Alt til Julebagning og alt til Juletræet.

Vi har Masser af nyttige Julegaver til smaa Priser. - Vi giver extra Rabat pr. Kontant.

Se venligst indenfor!

Vi køber

Gæs og Ænder

og betaler absolut højeste Pris.

Produkten

Som Lynild

er det gaaet ud over Nordbornholm, at man gør det mest fordelagtigste Juleindkøb i **Hasle Installatørforretning.**

Moderne Radioapparater. — — — — Højtalere fra 22 Kr.
Akkumulatorer. Anodebatterier. Phillips og Telefunkenlamper.

Elektriske Artikler.

Støvsugere (Nilfisk). Strygejern. Lommelygter. Cyklelygter. Standerlamper. Klaverlamper. Sybordslamper. Røglamper og Lysekroner.

NB. Paa Lysekroner gives 15 pCt. til Jul.

A. Regnersen.

Juleudstilling i Gudhjem!

Julehefter.
Billed- & Børnebøger
Gavebøger
Juletræspynt, Julelys
Billeder, Rammer
Stort Udvalg i Legetøj
Mekanisk Legetøj
Dukker, Grammofoner
Symaskiner,
Børne- og Selskabsspil
Børneservise
m. m. m.

Guld- og Sølvsmykker
Broscher, Ringe
Armbaand, Halskæder
Slipsnaale, Urkæder
Lommeknive, Sakse
Rustfri Lommeknive
Emaljevarer
Blik-, Aluminiumsvarer
Ovnforstel, Kulkasser
Nikkel- og Egetræs-
Brødbakker
Tobak, Cigarer, Piber

Lædervarer i stort Udvalg.

Pengebøger, Seddelbøger, moderne Dametasker, Lomme-Etui, Kam- og Børste-Etui, Manicure-Etui. Spejle, Sæber, Parfume, Kobber-, Messing- og Nikkelvarer, Bordservice i Sølv og Plet. Rustfri Bordknive. Stort Udvalg i Glas og Krystal. Porcelæn, Fajance, Spisestel, Kaffestel, Vandstel, Tallerkener, Kaffekopper fra 25 Øre Parret, Blaakantede Spisetallerkener, Mægtigt Udvalg i Porcelænskopper til uhørt billige Priser. Japan-Lakvarer, Jule- og Nytaarskort, Julekort med bornholmske Prospekter m. m.

J. P. RØNNE, Gudhjem.

Vi køber gerne fine slagtede Gæs og Ænder

til Levering den 17., 18 og 19. December; men ring forud og opgiv, hvor mange der kommer.

Nogle **friskskudte Harer** købes gerne.

Nordlandets Handelshus.

Nye Sendinger

af de bedste Kvaliteter

Bageri Flormel, amerik. **Kage Flormel** samt **Rugsigtemel** og **groft Rugmel** som, i Anledning af Julehandelen, sælges til meget billige Priser. — Vi expederer og afvejer Melet i større og mindre Poser, alt eftersom Kunderne ønsker at forsyne sig.

Sunde, tørre Kornvarer tages som Betaling for alle Indkøb til Julen.

Nordlandets Handelshus

Ægte Amager Hvidkaal, Rødkaal

sælges til lave Priser.

Nordlandets Handelshus.

Dejlige friske Spiseæbler

til billige Priser.

Alle de nye, tørrede Frugter er meget rimelige i Pris, hvorfor vi i Aar meget let har kunnet vælge de allerbedste Sendinger af fuldbaaren Frugt og alligevel sælger disse til den lave Pris.

Nordlandets Handelshus.

Største Lager af færdige Klædninger

og Arbejdstøj samt prima amerikanske Overalls og Jakker fra 3,25—5,00. — Prima blaa Molskindsbenklæder og forsk. andre Arbejdsbenklæder, Trøjer, Bluser og Skjorter. — Underbetlædning i Uld og Bomuld til voksne og Børn Bestillinger paa Klædninger efter Maal. 1ste Kl. Arbejde til billigste Pris.

Altid bedste Kvalitet og største Udvalg i Trikotage og Uldgarn.

Kjøletøj og Klæde. **Jens Hansen Allinge.** Lærreder og Bomuldstøj.

Løsning af „Nordbornholms" 3die Præmieopgave.

Forretningens Navn:

Underskriverens Navn og Adr.:

Tørrede Frugter.

Nye tørrede Fersken.
Blandede Frugter — Abrikoser
Æbler i Skiver
til betydelig nedsatte Priser.
Tørrede
Blaabær, Hyldebær og Kirsebær.
NB. **Tørrede Pærer**
forventes om nogle Dage.

J. B. Larsen, Allinge.

Lad ikke Deres Billeder ligge i Kommodeskuffen længere, men tag dem frem og faa dem indrammet til Jul.—

— Jeg har **Rammelister og Rammer** i stort Udvalg.

Ovale Rammer til Forstørrelser

Indramning hurtigst og billigst

Fotograf Kjøller, Allinge

ved Havnen. Telefon 4.

Japanhaver

egner sig udmærket som Julegave.

Tlf. 41. **Gartner Jensen** Tlf. 41.

All. Frugt- & Blomsterforretng.

Tørrede russ. Ærter

allerb. Kvalitet til billiigere Pris.

Prima letkogende gule Ærter.
Flækkeærter.
Hele afskallede Victorieærter.
Brune Bønner. — Hvide Bønner.
Grønne hollandske Kogeærter.

J. B. Larsen, Allinge.

„Hallelyst" Allinge

Fine Juletræer

er hjemkomne, sælges baade fra Gartneriet og Butikken i Allinge.

M. Kr. Kofod,

Tlf. Sandvig 6 og 47.

Ærede Publikum!

Vær venlig, besøg mine Forretninger.

O. H. Kjær

Barber og Cigarhandler, Hasle.

P. C. Holm.

Porcelains-Spisestel og **Kaffestel** føres i mange Mønstre, fra den kongelige Porcelainsfabrik føres musselmalet og blaablomstret — andre Mønstre fremskaffes — Ønskes noget fremskaffet til Julen udbedes Bestilling snarest.

Vaser og **Skaale** i nye smukke Faconer.

Alle **Slags Glasvarer** i meget stort Udvalg til billige Priser.

Keramik fra Michael Andersen, Rønne, er smagfuld **Kunst** og til overkommelige Priser.

Tlf. 39. **Allinge.** Tlf. 39.

Almanakker, Julehefter, Julebøger og **Julekort** anbefales fra

Papirhandelen ved Skolen, All.

Allinge Skæreri

Optændningsbrænde altid paa Lager, billige Priser.

Tlf. 29. **Geert Hansen.**

Nordbornholms Præmiekonkurrence.

III

Julen har allerede tændt sine Kærter, tusinde Lys straaler hver Aften fra de handlendes Butiksvinduer, som er pyntede med Gran og Julegaver. Vi har ikke tidligere set saa righoldige og nydelige Udstillinger som i Aar, og der ligger et vældigt Arbejde gemt i hvert Arrangement, et Arbejde, der desværre ikke altid svarer Regning.

Disse Udstillinger kan ikke beskrives, dé maa ses, og der vil sikkert i Juleugen gaa en tæt Strøm af Nordbornholms Læsere gennem Byens Gader.

Vi beder vore Læsere bruge deres Øjne godt, for efter Hjemkomsten at kunne besvare Nordbornholms 3die Præmieopgave:

„Hvilken af de Forretninger, der averterer i „Nordbornholm, har i Aar den smukkeste eller karakteristiske Vinduesudstilling?"

Kuponerne bedes i Løbet af 8 Dage indleverede paa Bladets Kontor. Her vil de i Vidners Overværelse blive sorterede, og den Forretning, hvis Firma staar paa de fleste Kuponer, bærer Prisen.

For at animere saa mange som muligt af vore Læsere til at indsende deres Kupon, har vi udsat en

Præmie paa 10 Kroner,

som ved Lodtrækning tilfalder en af Kupon-Indsenderne. Deltager vore Læsere i Gudhjem og Hasle i Præmiekonkurrencen, vil der blive to Tillægspræmier, hver paa 5 Kroner.

Vindernes og de udvalgte Forretningers Navne vil blive offentliggjort i „Nordbornholm"s Julenummer sammen med de øvrige Præmievindere og modtage et Gavekort fra os paa omtalte Beløb, for hvilket de i nævnte Forretning kan købe Varer efter eget Valg.

Fjer-Rensning

Det meddeles herved, at vi har aabnet et moderne Fjerrenseri, hvor vi damprenser alle Slags Fjer og Dun.

I ældre Dyner og Puder findes altid mange udslidte Fjer og meget Støv, dette fjernes, og Fjerene bliver atter fyldige og lette.

Raafjer renses og dampes, hvorved de faar deres fulde Varmeevne og befries for Skæl og Støv.

Priserne for Rensning er smaa, f. Eks. en alm. Dyne 3,75, Hovedpude 1,25, Raafjer 1,00 pr. kg.

Dyner og Fjer der ønskes rensede kan indleveres hos: Hr. Andr. Thomsen, Hasle og Hr. Joh. Sørensen (Torvet), Sandvig.

Rensning udføres foreløbig hver Onsdag.

I. S. Kjærgaard,

Tlf. 36. Nexø Tlf. 36.

Julegaver i smukt og stort Udvalg!

Barometre, Læseglas,
Herre- og Damearmbaandsure,
Urarmbaand og Urkæder.
Minim.- og Maxim.-Termometre.
Nipsure i mange Modeller

Armbaand, Ringe,
Slipsnaale.
Manchetknapper,
Frakkeskjold, Bogmærke
Cigar- og Cigaretkasser i Tin.
Skrivetøj, Vaser, Skaale.

Skeer og Gafler i 2 og 3 Taarns.

Conrad Hansen

Tlf. 140. v. Havnen, Allinge. Tlf. 140.

Bestil Deres Tryksager i Allinge Bogtrykkeri

Ugeblad og Annoncetidende
for Allinge-Sandvig.
Gudhjem. Østerlars. Hasle
Olsker, Rutsker, Rø og Klemens.

Ansvarshavende Udgiver:
Otto Gornitzka. : Telefon 74.
Trykt i Allinge Bogtrykkeri
Oplag ca. 3500 Eksemplarer

Nr 50B | Alm. Annoncer 10 Øre pr. mm, efterf. Gange 8 Ø. Forretningsann. 8 - - - - 6 Ø. | **Fredag den 14. December** | Annoncer og lokalt Stof maa være indleveret senest 2 Dage før Bladet udgaar. | 1928

Fra Uge til Uge.

—o

De af vore Læsere, der endnu ikke har udfyldt vore INDBETALINGSKORT, bedes indsende dem i Løbet af Ugen. Der skal ikke indsendes mere end det paatrykte Beløb, da Abonnementet for det nye Aar først bliver opkrævet i Slutningen af Kvartalet. Husk endelig tydeligt Navn og Adresse. Postbudet vil være Dem behjælpelig med Udfyldningen og og kvittere for Beløbet.

Vi henleder Opmærksomheden paa vor 3. PRÆMIEOPGAVE, der findes paa 4de Side, og haaber paa stor Deltagelse i Konkurrencen. Besvarelserne paa de forskellige Prisopgaver maa indsendes indenfor den fastsatte Tidsfrist med tydeligt Navn og Adresse.

Politistationen i Allinge er nu taget i Brug, og er aaben hver Søgnedag fra Kl. 9—12 i Frk. Petra Møllers Ejendom, Strandvejen, Lokalet er indrettet med alle mulige Bekvemmeligheder, og Telefon Nr. 42 kan benyttes Døgnet rundt, da der er Stikkontakt til Politibetjent Larsens Soveværelse.

Plantningen paa Sandvigsletten skred atter i Søndags et godt Stykke fremad, og der plantedes godt 1000 Træer, indkøbt for 20 Kr. fra Østersøbadet. Hvis Vejret tillader det, genoptages Plantningen paa Søndag, bl. a. af indkøbte Allétræer — væsentlig Axelbærtræer.

Af Bidrag er yderligere indkommet: Hotelejer Alexandersen 10 Kr., T. J. 5 Kr. Det er Hensigten at købe Grantræ for disse Beløb.

Amtmanden har i Gaar indbudt Borgerforeningen Bestyrelse til et Møde paa Raadhuset i Allinge sammen med Udvalget af 4de Marts og Kasse- og Regnskabsudvalget i Allinge angaaende Legatsagen.

Der forelaa ved Redaktionens Slutning endnu intet Resultat.

Amtsraadet vedtog forleden at Rute- og Fragtbilerne paa Bornholm skulde have Lov til at fortsætte Driften som hidtil uden væsentlige Ændringer, da Konkurrencen med Banerne nærmest skyldes Privatbilerne.

Planen om Allinge Sygehus Udvidelse blev foreløbig henlagt til bedre Tider.

Julens Helgendage.

—o—

Vor Kalenders Helgendage, der ellers har fordelt smaa og større Helgene temmelig jævnt over hele Aaret, har omkring Julen gjort et smukt Opbud af repræsentative Navne. Dette gælder vor protestantiske Kalender i højere Grad end den katolske Række af Helgendage.

Mens Katolikerne vier Juleaften til Jomfruerne Tharsilla og Æmiliana, har Dagen i vor Kalender faaet Navnet Adam. Hensigten er tydeligt den at sætte Mennesket, alle Menneskers Fader i Modsætning til den guddommelige Kristus, der fejres den næste Dag.

— I det nye Aars Begyndelse har vor Kalender Mindedage for de store Skikkelser fra Tidernes Morgen, Abel, Enok og Metusalem, hvis Dage falder den 2., 3. og 4. Januar. Noa og David har deres Navnedage henholdsvis den 29. og 30. December, der i den katolske Kalender er viet Thomas af Canterbury og Helgeninden Melania. Værd at mærke er ogsaa Johannes Evangelistens Navnedag d. 27. December samt „Børnedagen" d. 28., viet Mindet om de mange uskyldige Ofre fra Barnemordet i Betlehem.

Den 28. December, Dagen efter Kristi Dag er viet den kristne Kirkes første Martyr, den hellige Stefanus. — „Steffensdagen" har spillet en stor Rolle i folkelig Sæd og Skik herhjemme. Navnlig nord for Limfjorden fejredes den med vilde Løjer. Steffensnat blev benyttet til allehaande Drillerier og kaad Spøg, noget i Retning af Nytaarsaften for en lille Menneskealder siden. Og Steffensmorgen gjaldt det om at komme tidligt op. Den, der kom senest op af Fjerene fik Tilnavnet „Staffen", som han maatte bære hele Aaret.

I Sverrig fejredes Staffensdag med fastelavnslignende Optog og Staffansvisser. En smuk Parafrase over en af de gamle Staffansviser er Oscar Levertins bekendte Digt:

Staffen, Staffan stalledräng
vattnar sina hästar fem . . .

At Steffensdag falder i Julen, har givet Anledning til en ganske ejendommelige Sagndannelse, idet den oprindelige Sammenhæng er glemt og der har dannet sig en ny folkelig Steffenslegende. Ifølge denne skal Steffen have været Mundskænk hos Kong Herodes, hvem han fornægter, da han ser Julestjernen:

I gav mig baade Gods og Guld
og Tøj med prægtig Lød.
Men et Barn, født i Betlehem,
vil fri os fra vor Nød.

Herodes svarer ham:

Det er saa sandt, o Steffen,
din Tale er saa sand,
som at Kapunen gale skal,
der just blev rettet an.

Da sker der et Tegn — Kapunen rejser sig og galer: „Christus natus est." (Kristus er født). Og i sin Fortørnelse lader Herodes sine Bødler stene Sankt Steffen:

Toge de da Steffen
og slog ham tunge Slag;
thi er det Steffens Aften
paa Christi egen Dag.

De citerede Vers er fra en engelsk Julevise, oversat af Kai Friis-Møller. Ogsaa i en dansk Legendevise er denne Steffensmyte overleveret, blot er Steffen her, som i Levertins Digt, Staldknægt. Dette kunde hænge sammen med, at han er Hestenes Skytspatron.

— Nytaarsaften er viet den hellige Sylvester, der var Pave i Begyndelsen af det fjerde Aarhundrede efter Kristi Fødsel. Han udførte et stort Arbejde i den nys officielt anerkendte Kirkes Organisation.

En af Juletidens interessanteste Helgendage er Helligtrekongerdag den 6. Januar. De hellige tre Kongers evangeliske Hjemmel er lige saa velkendt som de folkelige Skikke ved Helligtrekonger. Mindre kendt er følgende folkelige Legende.

Legenden søger sin Forudsætning i Bileams Ord til Hedningerne: „Der opgaar en Stjerne af Jacob." Fra denne Spaadoms Dage blev de indiske Fyrster enige om at spejde efter Bileams Stjerne, og i Julenatten fuldbyrdedes Varslet. En Stjerne saa klar som Solen oprandt ved Midnatstid; i Stjernen øjnedes et Barns Skikkelse, og over Barnets Hoved var der et Kors. Samtidig hørtes en Stemme, der forkyndte Frelserens Fødsel.

De hellige tre Konger blev ogsaa paa anden Maade varslede. — Kong Meltior af Nubien havde i sin Gaard en Struds. Julenat lagde den to Æg, som den straks udrugede; i det ene var der en Løve, i det andet et Lam. — Kong Baltasar regerede over Gondolia, i hvilket Land Saba ligger. I dette Land fødte en Kvinde Julenat en Dreng, der straks efter Fødselen talte og forkyndte Jesu Fødsel; til Tegn forudsagde han, at han kun vilde leve i 33 Dage, ligesom Frelseren kun skulde leve i 33 Aar. — Kong Kaspar i Tharsis ejede i sin Have et ældgammelt, næsten visent Træ, om hvilket det var spaaet, at det skulde leve til Messias kom. Julenat grønnedes det og bar Blomster.

Dette er kun et enkelt af de mange Sagn, der har dannet sig om Julens tre Konger. Den folkelige Digtning har tvundet et yppigt Blomsterflor om den skønne Legende.

I den nordiske Kalender er Lillejuleaften viet til den hellige Torlacius. Denne Helgen hed Torlak Torhaltsson og var Biskop i Skalholt paa Island. Han indlagde sig stor Fortjeneste ved den islandske Kirkes Organisation, og hans Hellighed blev anerkendt af Alting. — Gennem hele Middelalderen var han Islands Nationalhelgen.

Endnu maa nævnes en særlig nordisk Helgen, nemlig Knud Lavard, hvis Helgendag falder den 7. Januar, der i den katolske Kalender er viet Martyren Lucianus. Knud Lavards Liv og Død tilhører Danmarkshistorien, og med hans Navnedag ender Julen. — „Knud kører Julen ud", som det folkelige Mundheld siger.

Polihistor.

Allinge Boghandel
Tlf. 56. ved Havnen. Tlf. 55.
Aaben begge Søndage før Jul.

Nyttige Julegaver! Alle Herrer bør til Julen købe Deres Forbrug i
C. Westh's Herreekvipering
Største Udvalg i **Hatte, Huer, Manchetskjorter, Slips, Sokker, Seler, Handsker.** Stort Udvalg i **Habitter, Ulsters, Stortrøjer.**
Tlf 28. Chr. Westh, Allinge Tlf. 28

Klipfisk.
Allerfineste **Juleklipfisk.**
Prima Karoline Ris.
Prima Japan Ris faas hos
J. B. Larsen, Allinge.

Køb
Børnenes Julegaver,
f. Eks. Undertøj, Strømper, Pullover Luffer og **Pyjamas.**
Silketørklæder fra 1,00
Underkjoler, dob.-væv. 1,25
Benklæder — 1,00
Andreas Thomsen
Hasle

Til Julebagning
anbefales.
Bedste amerikansk Flormel.
Dansk Flormel
i 5 Kilos Poser og løs Vægt.
Rugsigtemel.
Hel og stødt Kardemomme.
Extraprima søde Mandler.
Vanille-, Mandel-,
Citron-, og Romessens.
Fineste Sucade og Pomeransskal.
Kokusmel. Sun Maid Rosiner.
Rosenvand. Renset Potaske.
J. B. Larsen.

Køb Deres Julecigar
i SANDVIG BOGHANDEL.
Johan Sørensen.

Huset,
tilhørende **Styrmand Holm, Brogade, Allinge** er til Salg eventuelt til Leje straks.
Henv. **Tlf. Rønne 79.**

Vi betaler
hver Uge over 100 Kr.
for Papir og Uddeling af „Nordbornholm" foruden Udgifter til Sætning og Trykning.
De averterende bedes derfor erindre, at Bladets væsentlige Indtægt er Annoncerne, hvorfor vi maa regne med kontant Betaling.
Ikke alle tænker over, at et mindre Beløb hos de enkelte kan blive en stor Sum for os, og vi har desværre adskillige Smaabeløb udestaaende fra de forløbne Kvartaler.
„Nordbornholm" er ikke noget Kapitalistblad, og har kun en beskeden Kapital at virke med; bindes denne, tvinges vi til at indskrænke Læsekredsen; men da dette næppe er i de averterendes Interesse, beder vi dem om ikke at vente altfor længe med at indfri vore Indbetalingskort.
Vor Postkonto er 14146.
Glem det ikke!

Biografen.
Søndag Kl. 8.
Damernes Ven
Lystspil i 6 Akter.

Indpakningspapir
Poser og Økonomruller
leveres til
Fabrikspris.
Firma paatrykkes billigst.
Hurtigste Levering
fra
Allinge Bogtrykkeri.
Telefon 74. Telefon 74.
Forlang Tilbud.

Køb Deres Ure
hos
M. Michelsen, Gudhjem.
Reparationer udføres.

Forretningskonvolutter
sælges med Firma for kun 10 Kr. pr. Mille.
Allinge Bogtrykkeri.

Elegante Visitkort
50 Stk. med Navn 2 Kr.
Allinge BogtryKKeri

Gør Deres Indkøb hos de Handlende, der averterer i „NORDBORNHOLM"!

Slagtede Gæs og Ænder

købes til højeste Dagspris 17., 18. og 19. ds.

2 Enspændervogne og 2 Slæder staar til Salg eller Bytte med en Slagtegris.

Fiskehandler **Carl Olsen**, Klemensker By.

Køb

Bindeslips som Julegave.

Fineste Udvalg i Sokker, Hatte og Huer, Pullovers og Veste.

Sokker med Silke	fra 1,95
Pullovers	6,00
B.O.W. Bindeslips	1,75

Eneforhandling fra

Andreas Thomsen

Olsker Udmarkskasse

holder Møde LØRDAG d. 22. ds Kl 2 i Olsker Forsamlingshus. Husmænd, der er tilflyttede eller har forandret deres Bopæl maa meddele saadant hos en af Formændene inden nævnte Møde samt forevise Skøde- eller Lejekontrakt. De Andele, som ikke bliver afhentede paa Mødet, kan siden faas hos Forretningsføreren til 1. Januar.

Daabsdragter

udlejes fremdeles paa

Lillebo, Bolleris.

Marcipan-

og Chocoladefigurer i sidste Nyheder til meget smaa Priser.

Stort Udvalg i Julegodter.

„PRIMA"

Køb

kærkomne Julegaver,

f. Eks. Gulvtæpper, Forliggere Bordtæpper, Duge og Skindkraver.

Emit. Boucle-Tæpper	10,85
Forliggere	1,25—2,00
Skindkraver for ældre	14,00
Bomuldsduge 220,	2,65 osv.
kulørte moderne Duge	1,95

Andreas Thomsen.

Til et bornholmsk Juleselskab hører

bornholmsk Sodavand

fra

Mineralvandsfabriken

BORNHOLM

Sandvig Telefon 25

Appelsiner

Nye fine Appelsiner som sælges billigt.

Kokusnødder, Paranødder, Valdnødder, Hasselnødder, Krakmandler, Konfekt Rosiner, Konfekt og Chokolade, Marzipanfigurer fra 5 Øre til 2 Kr. Sukkerfigurer, Chokoladefigurer, Pyldt og ren Chokolade i fikse Æsker. Extra store søde Vindruer.

Billige Priser.

J. B. Larsen.

Gode og billige **Julegaver** til Børn og Voksne finder De lettest hos os. — Største Udvalg i Legetøj, Lædervarer. — Æskepost, Julekort og Juletræspynt.

Papirhandelen ved Skolen, **Allinge.**

Stort Udvalg af smukke **Blomsterkurve** og **Frugtkurve.** **Nelliker, Roser, Sydfrugter m. m.** haves til Julen i

Allinge

Blomsterforretning

Sig det med Blomster! Tlf. All. 88. **Lauritz Kofoed.**

Køb nyttige Julegaver!

Min Manufaktur- og Kolonialforretning bringes i velvillig Erindring.

Manchetskjorter, Slips, Pullovers, Silkejumpers, Undertøj, Arbejdstøj, Sokker, Strømper, Bomuldstøjer m. m.

Nye tørrede Frugter, Dadler, Figen, Appelsiner og Juleknas.

Prøv min fine Kaffe.

Tlf. 45. H. Kvist, Gudhjem.

Magasin du Nord — Magasin du Nord

Giv Julegaver

fra

Magasin du Nord!

Vi har et righoldigt Udvalg i fikse Julenyheder, — noget for enhver Smag og passende for enhver Portemonnæ.

Til Damer:

Fikse moderne **Paraplyer**	3,85
Smukke **Silkejumpers** f	13,50
Stribede **Tricotine-Underkjoler** fra	7,75
tilsvarende **Benklæder**	7,25
Svære **Tricotcharmeuse-Underkjoler** fra	11,00
tilsvarende **Benklæder**	8,85
Glatte **Tricotine-Underkj.**	3,50
do do. **Benklæder**	3,85
Kul. **Maco-Undertrøjer** og **Benklæder** pr. Sæt	2,35
Kul. **Underkjoler** med lodden Vrang	2,85
Do. **Benklæder**	1,65
Smukke **Silke-Halstørklæder** fra	1,75
Elegante **Kimono** fra	5,85

Mægtigt Udvalg i uldne **Veste** og **Jumpers** til alle Priser.

Fikse, uldne **Luffer** fra	1.00
Forede **Skindhandsker**	6,00
Svære Dogskinds do.	4,35
Moderne Glace med Krave	5,50
Pyjamas, kul., stribede Tricoline	10,85
do. kul., mønst. Flonel	10,50
Hvide og kul. ensfarvede **Flonels-Natkjoler** fra	3,75
Kul. stribede **do.**	6,65
Mod. **Skindkraver** i stort Udv.	

Største Udvalg i smukke **Lommetørklæder** i fikse Æsker.

Til Herrer:

Kul. **Bindeslips** fra	0,75—5,50
Fiks Nyhed: Kul. Bindeslips og Lommetørklæde af samme Stof, i Æske	3,85
Sokker i fikse Karton i meget stort Udvalg.	
Seler, Ærmeholdere og **Sokkeholdere** i hele Sæt eller hver for sig i smukke Æsker til mange Priser.	
Stort Udvalg i **uldne Veste** og **Pullovers.** Veste er paa Lager i extra store Størrelser.	
Flonels-Pyjamas fra	7,00
Tricoline **do.** fra	14.50
Manchetskjorter i flot Udvalg.	
Hvide Pique **do.**	6,85
Hvide og kul. **Lommetørklæder** i smukke Dessins.	

Til Piger og Drenge:

Fikse **Strømper** i Uld og Silke.	
Kul. **Tricotine-Underkjoler** og **Benklæder** m. Bomuldsvrang — meget stærke.	
Børne-Paraplyer, sorte og kul.	4,25
Smukke **Luffer**, alle Størr.	75
Stort Udvalg i uldne **Pigejumpers** og **Veste**, alle Størr.	
Hvide og kul. **Gamaschebenkl.**	
Matros og Jægerhabitter i meget stort Udvalg.	
Sorte og brune **Skindhuer**	5,00
do. **Voxdugshuer**	2,00
Drengelommetørklæder i fikse Æsker m. m.	

Stort Udvalg i **Gulv-, Bord- og Divantæpper**, hvide og kulørte **Kaffeduge, Duge** og **Servietter** i meget stort Udvalg, **Sykurve** 3,65, smukke, japanske Lakæsker i Sy- og Handskeæsker og andre fikse orientalske Smaating.

Købte Varer lægges efter Ønske i smukke Æsker.

Forretningen er aaben SØNDAGENE d. 16. og d. 23. ds. fra Kl. 4. — I den mellemliggende Uge aabent til Kl. 9.

Victor Planck, Allinge.

A. F. Westh's

Skotøjsforretning,

GUDHJEM

anbef. nyttige og solide Julegaver

Slipset der ikke krøller

fin Julegave for Herrer.

Manchetskjorter, Hatte og Huer (fra 1,77). — Fikse Pullovers og varme Uldveste. Gamascher og Sokker, Uld- og Silketørklæder, Handsker, Paraplyer, Undertøj kort sagt alt Udstyr for Herrer i stort og nyt Udvalg.

Vi beregner den mindst mulige Avance.

Bemærk: Alle nye Habitter sælges med 10 pCt. Rabat inden Jul

Manufakturhuset

HASLE

Den rigtige Julekaffe

er den friskmalede faas kun i

„PRIMA"

Køb

solide, nyttige Julegaver,

f. Eks. Veste, Pullovers, Undertøj, Uldtæpper og Plaids.

Dameveste	fra 5.95
graa Tæpper	3,90
Underkjoler, dobb.-væv	2,15
Benklæder, —	1,40
Plaids	fra 5,25

Andreas Thomsen.

Tag Telefonen og forlang

Rønne 310

og bestil spækket Hare eller en do. Dyreryg nu til Julen eller Nytaar.

Forsendes franco pr. Bane ell. Bil.

Johs. Kure, Staalegade, Rønne.

Køb

nødvendige Julegaver,

f. Eks. Forklæder, Strømper, Lommetørklæder, Kitler, Handsker og Tørklæder.

hvide Husholdn.-Forkl	1,65
kulørte do.	1,85
Strømper	fra 1,00
Fineste Udv. i Skindhansker	

Andreas Thomsen

Slagtede Gæs og Ænder

købes til Julen — og betales som sædvanlig med højeste Pris.

Gudhjem Handelshus.

Tlf. 55.

„Hallelyst" Allinge

Til Julen anbefales

Potteplanter, Sammenplantninger, Hyazinter Tulipaner, Kranse m. m.

M. Kr. Kofod,

Tlf. Sandvig 6 og 47.

En Pige,

18—20 Aar, kan grundet paa Sygdom faa Plads straks.

Tlf. Rutsker 62. **Kaggaard.**

En Avlsbrugerejendom

i Allinge, ca. 5 Tdl. Land, er til Salg straks

Henv. til **Chr. Westh,** Tlf. All. 28.

Tirsdag den 18. ds. aabner undertegnede **et Kødudsalg i Cyklehandler Krog Hansens Butik** og anbefaler mig med Kød og Flæsk til billigste Priser.

C. A. Colberg.

Kranse og Dekorationer

Julekranse i forskellige Nuancer samt Grøntsager faas billigst i

Forretningen „Blomsterpragt"

overfor Hotel Allinge

Rø Husmandsforening

afholder **Juletræsfest** i Bendtsens Sal, LØRDAG d. 29. ds. Kl. 6.

Bestyrelsen.

Tein Brugsforening

Juleaften samt Dagene mellem Jul og Nytaar lukkes Forretningen Kl. 3. TORSDAG d. 3 Januar er Forretningen lukket paa Grund af Opvejning.

Skyld til Uddeleren

bedes betalt eller ordnet inden Opvejningen.

Bestyrelsen.

Andespil

Olsker Husflidsforening afholder Andespil i Forsamlingshuset **Lørdag** den 15. ds. Kl. 8.

Der bortspilles 8 Ænder og 2 Gæs samt en Hane gratis i første Omgang.

Bestyrelsen.

Sunde Lødekør

ønskes til Købs paa

Brødløse i Rutsker.

Stærke, fine

Egetræs Spisestuestole

og mørke nøddetræs do., tidligere Pris 14. Kr., sælges nu for 9 Kr. pr. Stk. Kontant eller Afdrag.

Hønsesæd kan tages i Bytte.

Bygmester **J. P. Christensen,** Hasle

I Sandvig Boghandel

findes et stort Udvalg af **Bøger** og **Julehefter** samt Gaver af enhver Art for Voksne og Børn.

Se vor Udstilling, og De forbavses over de billige Priser.

Johan Sørensen.

Kaffepriserne

er nedsatte.

Prøv min **Frokost** og **Jave Kaffe** og De vil blive tilfreds.

I. B. Larsen, Allinge.