# NORDBORNHOLM

Ugeblad og Annoncetidende
for Allinge-Sandvig,
Gudhjem, Østerlars, Hasle
Olsker, Rutsker, Rø og Klemens.

Ansvarshavende Udgiver:
Otto Gornitzka. : Telefon 74.
Trykt i Allinge Bogtrykkeri
Oplag ca. 3500 Eksemplarer

Nr. 82 | Alm. Annoncer 10 Øre pr. mm, efterf. Gange 8 Ø. Forretningsann. 8 - - - - 6 Ø. | Fredag den 26. Juli | Annoncer og lokalt Stof maa være indleveret senest 2 Dage før Bladet udgaar. | 1929


## Hotel Strandslot, Sandvig.

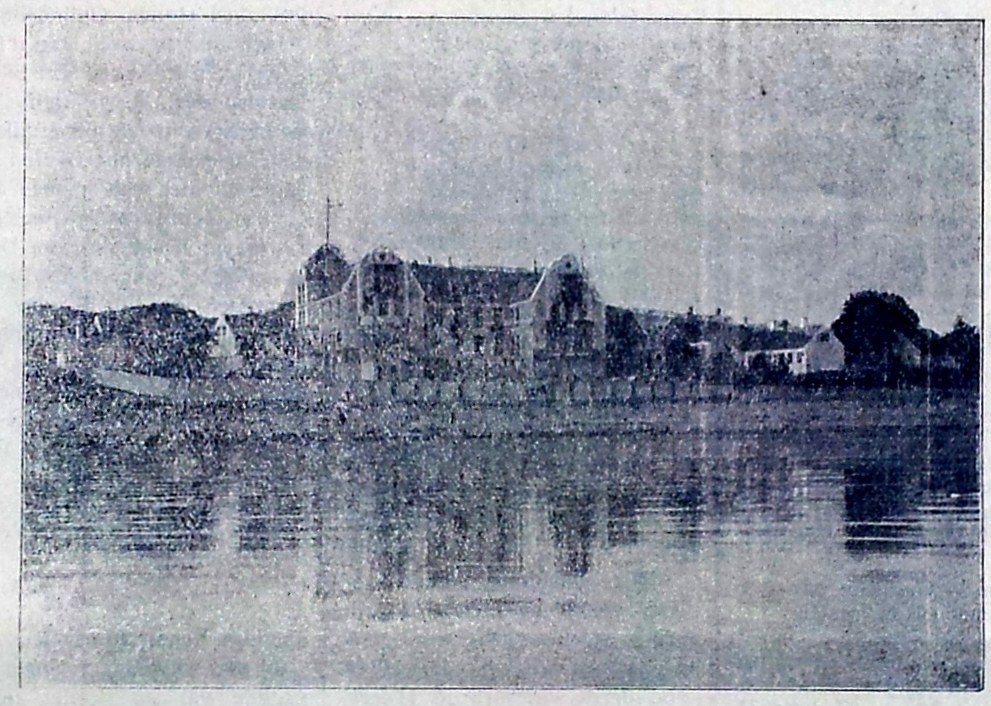

Sommerferiernes Tid er inde. Overalt vrimler det med glade Feriegæster, og Hotellerne har en — desværre — altfor kort Højsæson. Forhaabentlig kan vi glæde os til endnu mange herlige Solskinsdage med stille Vejr og Varme, saa Badelivet ret kan udfolde sig. Vi bringer i Dag et Billede af Hotel Strandslot, der ligger idyllisk, badet i Morgensol. Det hører til de Hoteller, der først kan melde: alt optaget, og nedenfor paa Østersøbadets hvide Badestrand boltrer Badegæsterne sig fra Morgen til Aften — et herligt Friluftsliv.

## Juli.

Hyld staar i Blomst
om Landsbygavl,
og Marker ligger klare
med Korn- og Brak-
og Kløvertavl,
utruede af Fare.

Her tæller Øjet Bo ved Bo.
Her har vort Hjærte hjemme.
Her taler til os trygt og tro
vor Barndoms kendte Stemme.

Her er det, Træets Rødder groer.
Her var det nær dets Stamme,
at Barndom, Fædreland og Mor
for Hjærtet blev det samme.

**Ludvig Holstein.**

## Skovens lille muntre Dyr.

—o—

Ude i Skoven saa vel som i Parker og Lunde ser man ofte et behændigt lille Dyr, som de gamle Grækere kaldte „Dyret, der skygger sig med Halen", eller paa Græsk „Skiuros". Det er det, vi kalder Egernet. Det er et Skovens Barn, og hvert Egernpar har sit Jagtdistrikt, hvor ikke andre maa komme. Hænder det, at et fremmed Egern lister sig ind paa dette Omraade, opstaar der en vild Jagt med mange morsomme Scener, da Egernet er en Mester i at smække en knaldende Ørefigen. Naar Egernfar og Egernmor har givet den uvelkomne Gæst nogle ordentlige Lussinger, udtrykker de deres Tilfredshed med en hurr-hurr-lignende Lyd, medens Røveren skynder sig bort fra de forbudte Jagtmarker.

Paa sit Jagtomraade bygger Egernparret sin Rede, og hen paa Forsommeren kommer nogle søde, smaa Unger til Verden. De maa ikke forlade Reden, før de er voksne, og de første Udflugter i Trækronernes Rige foregaar under streng Opsigt fra Forældrenes Side. Enhver Ulydighed straffes eftertrykkeligt med Rusken i Pelsen eller et passende Antal Ørefigener. Reden er ofte fuld af Lopper, og uartige Drenge, der stikker Armen ned i et hult Træ for at tage Fugleæg, kan blive saa befængt med Lopper, at deres bare Arme bliver sortprikkede.

Ofte bygges der en Rede for hvert Kuld Unger, men Egernparret sørger ofte for at holde den gamle Rede i Orden, og den bruges stundom til Soverum for de halvvoksne Unger eller til Forraadskammer. I Tidens Løb bliver der saaledes en Del forladte Reder, og Egernet morer sig da med at lege Skjul i dem.

Naar Hunnen har Unger, bor Hannen ofte i en anden Rede, hvor han har indrettet sig en lille Ungkarlebolig. Om Vinteren forsynes Reden med en ekstra Belægning af Mos eller Haar for at holde Kulden ude. Alligevel er der Eksempler paa, at det ikke hjælper. Efter en ualmindelig streng Vinter fandt man i et Træ 5 Egern, der laa døde og stivfrosne.

Egernet hører til de Dyr, der systematisk „høster og samler i Lade". I de nordlige Egne af den skandinaviske Halvø, hvor der findes Naaletræskogler i uhyre Mængder, gør den sig ikke Ulejlighed med at samle Forraad. I Lande, hvor Eg og Bøg og Hassel udgør en væsentlig Bestanddel af Skoven, bliver Egernet en Samler i stor Stil. Og det passer paa som en Smed, at ingen uvedkommende gør sig til Gode med Forraadet.

Ved den Tid, Hasselnødderne modnes, faar det vævre lille Dyr travlt. Det klatrer op i Hasselbuskene og rusker Nøddeklasserne — de Nødder, der falder ned, er fuldmodne, og dem samler det omhyggeligt op og bærer hen til Vinterforraadet. Kun modne Nødder holder sig Vinteren over. Det er ikke altid, Menneskene tænker paa det, men de skynder sig at plukke Nødderne, af Frygt for, at andre skal komme dem i Forkøbet, og saa sker det naturligvis, at de om Julen sidder og ærgrer sig over mugne Kærner, medens Egernet godter sig med de herligste Nødder.

Foruden Frø og Kærner æder Dyret ogsaa Blaabær- og Tyttebærblade, Ahorn- og Naurfrø samt Svampe. Egernet er imidlertid ikke Planteæder alene. Fugleæg og Fugleunger er Lækkerbidskener for den.

Egernets farligste Fjende er Maaren ubestrideligt. Ræven vil selvfølgelig ogsaa gerne gøre sig til Gode med en Egernsteg, men det er kun sjælden, det lykkes den at snappe et Egern. Skovmaaren er derimod en Træklatrer af første Rang, og den forfølger sit Offer Skridt for Skridt. Her hjælper det ikke Egernet, at det lynsnart snurrer rundt og rundt om Træstammen eller tager de vildeste Spring fra Krone til Krone. Maaren sætter efter den. Ja smutter Egernet ind i hule Træer eller tværs gennem gamle Reder — Maaren er i Hælene paa den, og den hurtige Flugt bliver Egernets sidste.

Rovfugle som Glenter, Høge og Hornugler har et godt Øje til Egernet, men en enkelt Fugl frygter det ikke. Naar Fuglen skyder ned paa vor røde Ven, snurrer Egernet rundt om Træstammen for at faa denne imellem sig og Angriberen. Men kommer der saa en anden Rovfugl og hugger Kløerne i Egernet, er dette jo leveret. Derfor jager Rovfuglene altid parvis, naar de vil have Egernsteg.

Om Vinteren antager Egernet en graalig Farve. Forvandlet til Skind kaldes det Graaværk.

Og Graaværk elsker Damerne. Følgen er, at Skindet bliver dyrt, og i mange Lande jages Egernet om Vinteren for Pelsens Skyld. For den gøende Hund sætter Egernet sig musestille i Træet, og Jægeren har saa blot at drive Skiveskydning paa stillesiddende Maal. I Sibirien fanges Dyret i Fælder.

De smukkeste Skind kommer fra Lapland og Sibirien.

(Hejmdal).

## Gennem Suez-Kanalen.

—o—

**En Sejllads mellem to Verdensdele.**

— Kaptajn, hvor meget har Turen gennem Suez-Kanalen kostet? spørger en Medarbejder ved „Berliner Tageblat", som er med ombord paa en Rejse til Indien.

— Rundt regnet fyrretyve Tusinde Mark, syv og en kvart Guld-Fransc pr. Ton, lyder Svaret.

Journalisten foretager hurtig en Beregning. Atten Timer har Turen gennem Kanalen taget. Ialt var der nitten Skibe med paa gennemsnitlig 7000 Tons. Dette giver en Indtægt paa 760,000 Guld-Francs i 18 Timer. Millionen er nok naaet, før Døgnet var omme. I Sandhed en god Forretning.

Denne „Rendesten" mellem to Kontinenter hører til Jordens magiske Steder. Den har en Dobbeltgrænses Trylleri over sig. Staar man paa Skibets Dæk og ser mod Vest, har man Afrika for sig, mod Øst Asien. Man sejler mod Østerleden, og bagved ligger Vesten.

Kanalen skiller Asien og Afrika ad, men paa smaa fem Minutter kan man ro fra den ene Bred til den anden. Laa den smalle Vandstribe blot stille en Maaned, vilde Flyvesandsklitterne have slaaet Bro over den. Kanalen forbinder Vesten med Østerleden, og den er alt ialt 160 km lang. Men helt fri for at være skrøbelig er den ikke. Damperne maa kun gaa gennem den med halv Kraft paa Maskinen. Langsomt skrider man frem mellem de forskellige Verdener og Kulturer, mellem Sahara og Sinai, fra den store Karlsvogn til Sydkorset. Fra det forjagede Europa til Orientens ophøjede Ro. En magisk Grænse, et Tryllested.

Det med den orientalske Ro er, mener en af Officererne, nu kun saa som saa. Har De hørt Larmen ved Port Said? Hvad der siges om Magik og om Grænseskel i Kulturerne kan være meget smukt — og det tager sig sikkert godt ud i Avisen.

I Oktober fejrer Kanalen sit 60-Aars Jubilæum. Der har været Tid nok til at gøre Kanalen dobbelt saa bred eller til at grave en ny Kanal til. Der kommer ogsaa Penge nok ind, og de arabiske Kanalarbejdere faar kun en ringe Løn. Men der mangler Sjælen i det hele, en foretagsom Aand.

Natten er fuld af hemmelighedsfulde Oplevelser. Der er Ørkenvinden, som kommer til os paa Skibet. Der er Skyer af smaa og store Insekter, som tumler sig i Lyskasternes Skær. Der høres Raabene fra dem, der fastgør de tunge Trosser, som de henter ud af Lyskeglen og slæber ind et Sted i Mørket. Der er Toget, hvis Lys bliver synlige mod Horizonten, paa Vej til Kairo. Arabiske Hunde bjæffer. En Kamel drømmer om en tung Byrde og skriger i Søvne. Længe før det gryer ad Dag, vaagner de ægyptiske Haner og kalder paa hverandre fra By til By.

Men der er først og fremmest dette sovende Skib. Skibet fortøjer ved Kajen. Lysene, paa de foreskrevne nær, blændes. Fra Suez kommer blaalige Sole sejlende, deres Refleks spiller paa Kanalens Vand. Man tror, de er nær, og saa varer det to Timer, inden de første er naaede frem. Pludselig staar vi i deres Lys, det er som i et Biografteater, naar der filmes. I næste Øjeblik er det atter mørkt, en anden Dampers Dæk glider forbi.

Næste Morgen glider man ind

i en stor flad Lavning, som Kanalen gaar midt igennem, derefter sejles der atter videre mellem sandede Bredder. Saa følger Indsejlingen til Port Said. Det begynder med en kilometerlang Mole, ved hvis Begyndelse Mindesmærket for Ferdinand de Lesseps, Kanalens Skaber, staar. Han staar venligt smilende med den højre Haand pegende paa sit Værk. Næppe er Karantæneflaget taget ind, saa myldrer det med Folk ombord, som tilbyder alt muligt. Man køber for Mark, Lire, Francs, Shilling, alt tages, og til højeste Kurs. Intet ligner Glæden ved for første Gang at være i Port Said, se mørke Mennesker med Fez og Turban, grønne Profetflag med Halvmaanen, Minareter af en Moske, en rigtig Bazar og Tiggere paa alle Hjørner. Der er endnu Europa, og her er allerede Orienten. Der findes intet af Østens og Vestens Grøntsager, som man ikke kan faa for Penge i Port Said. Men selve Byen kan takke Kanalen og Europæerne, som har bygget den, for dens Tilværelse. Den lever af Skibene, som løber ind og ud.

## En Vaske-Demonstration.

I omstaaende Annonce indbyder „Dansk Arbejdes" lokale Afdeling samtlige Husmødre i Gudhjem, Allinge, Hasle til at overvære en Vaske-Demonstration i Dagene førstkommende Lørdag, Mandag og Torsdag Aften Kl. 8.

En lignende Demonstration i Skive fik af Formanden for den stedlige Afdeling af „Dansk Arbejde", Hr. Toft Hansen, en Velkomsthilsen i de lokale Blade, hvori det bl. a. hedder: „Vaskemidler i al Almindelighed er jo en af de Brancher, hvori Udlandets Konkurrence er allermest haard og paagaaende, og det er glædeligt, at her er en dansk Virksomhed, der gør et Arbejde og bringer store Ofre for at tilbageerobre det tabte Marked. . . Det, der er Tale om, er intet mindre end at vinde de Arbejdsmuligheder tilbage, som de 3-4 Millioner Kroners Import af Vaskemidler repræsenterer. Og hvorfor skulde vi ikke det? Det koster jo ikke en Øre at gøre det.

Hvor mange Forældre tænker ikke med Gru paa den Dag, da deres Børn skal klare sig selv. Der er intet Arbejde, kun Landevejen, naar Understøttelsen er brugt, for mange af dem, og ingen maa tænke: Ja, men det er jo kun Vaskemidlerne, der er Tale om, de kan da ikke redde Arbejdssituationen for os. Nej — det kan de ikke, men de kan hjælpe til at forbedre den. Og husk paa, det er „kun" det ene og „kun" det andet, der tilsammen giver de ca. 2 Milliarder Kroner, som den danske Husmoder forvalter om Aaret.

Tænk derpaa og vis Deres Interesse for „Smaating", de bliver sammenlagt til store Beløb. En nem og billig Vask er forresten ingen Ubetydelighed, og Fru Gram er fra sine tidligere Demonstrationer omtalt i meget rosende Vendinger, og Fruen er ved Siden af i Besiddelse af stor Indsigt og Interesse for „Dansk Arbejde"s Synspunkter og gør dem gældende i sine ledsagende Bemærkninger. Det er derfor Afdelingen en Glæde at anbefale denne Demonstration til fuldt Hus i de paafølgende Byer.

Der blev fuldt Hus i Skive, saavel som i de andre Byer, denne Propaganda-Tourne for dansk Arbejde har været i, og det bliver der sikkert ogsaa i Gudhjem, Allinge og Hasle førstkommende Lørdag, Mandag og Torsdag Aften. Der er gratis Adgang til denne lærerige Demonstration.

## En Runjtornj.

La vos nu e Runjtornj tå,
i en tol, tre pena Sommardå.
Maijed e her ju å se
nogged kanj vi åu læra me.
Her e Kløpper, Lyng å Ænja;
vi vår Ø, vårt Jem må kjænja.

Slotted, som di gamle så,
minja vos om fordoms Då
som Ruiner nu de står;
Mænjeskeværk e nåd som forgår,
Løvehåuden stå som forra
Unana me, dænj vådda å torra.

Sæne, ja å Fyred me
te Gavn for monga lavad ble.
Hammarens Kløpper stolta stå,
som Brosten å Sjærver
nu ænna må;
seddan gåred, de fina å nætta
e ente te nøtta. Va e de rætta?

I Sanvi stora Skanser stå,
Fest her e enj Gong vært År
Alinja-Sanvi som Tvilna e
e nåd å de nættesta enj får å se
å bo her ville vest åu manga mora
vest Skattarna vante
så fæseli stora.

Auer Næs nu snårt vi kanj
nå te Storedal å Tainj
Sånkås som e mit imæl
hår et stort å fint Hotel.
Nætta Stå vi må jer kaijla
lessedant me Stammershaijla.

Røsen e nok åu vær å se,
de e dænj svårta Grydan me;
Hælledomminj, vår e her næt;
ni vel nok saijta gje maij Ræt,
a Røsen han e ente ila,
me sina Brødder å me sin Kjila.

Frå Sålene vi Gudhjem når
her e åu næt så de forslår.
Finjes nåd nættara
monne nånj Stå
ænj Gudhjem enj hæijluer
Sommardå.
Den longa Gåda som vi vel følla
frå Norresan te Kulmans Mølla.

Mælstå å Saltuna snart vi når
komma sin te Rånklæuaskår;
lid sønjan for ligger Ypernastå.
Vi håusa daij got hinj Vinterdå,
då Skudan støtte på Kløppesjæred,
ni frå Lesta
vante bonge for Væred.

Svåneka e lid for saij sæl,
små nætta Huz me Hava imæl.
Jorn i Vongenj hon e go
denj besta her finjes
nånj Sta, kan tro.
A kloga Kåra her hår vad forra
for Mådvi va enj Svånekahorra.

Nejse hår Sånsten å en go Haun
som nok hår vad Bøenj
te stor Gavn
Sjøfolk daij ju håusa nok,
når a di Skudan ska hå i Dok.
Pàradisbakkana vem dom aija.
e så pena, ætte va Folk de saija.

Nu e vi på dænj sønre Len
her e ente Kløpper å Sten.
Lid Mårehalm å aijla bàra Sàn;
Balka, Snogebæijk Bàdestràn
Dàuudinj, Bakkana, Bodarna
Sàn åueralt helt te Arnaga.

Rønna e storst, som aijle ved,
her boer åu vor Øvrighed
Sprinjvan di hå, te maijenj Staz
bådde på stora å lila Plaz,
for Rønnabona e lid flotta,
her låuas denj finesta Tarrakotta.

Hasle e vel Minjstinj pånå
hår ente nad fint å skræppa å;
men her e så hæijlut å ràrt å bo
for Unjantagsfolk som hoijla å Ro.
Kjønrøjan må vi livæl håusa
e mæn liden men kanj ju vausa.

Jons Kjærka står så stor å pen
manglar bàra Præst å Deen
Haved sjynger Avtansong
Blåsjinjsdàlinj, Rinja, Vong.
Ver Finjadàlinj vi vos vænna
å Slotted ijæn en Hælsan sænna.

Mit på Lanned vedda vi
(for de står ju i vår Gurafi)
Åkjærkeby ligger, flat å slæt
livel e her enj hellu næt.
Hanj bler nok snårt stor å vier
for her e Plàz te aijle Sijer.

Alminjen vi besøja åu
her e bådde Kløpper å Skàu
Kongaminjed å Gamlebor,
Ækodalinj lid sønjan for,
her e penara enj jå kanj fortælla,
tå sæl derinj me Konna å Bælla.

Nu hår vi så denj Runjtorn tåd
saijtans vi forgatte nåd,
ente nømt å få altinj me,
så maijed næt som her e å se.
For nættast jå, som andra troer
er denj Stanj vor sæl enj boer.

**O. L.**


# Vaske-Demonstrationer.

„Dansk Arbejde"s lokale Afdelinger indbyder herved til Vaske-Demonstrationer i

**Gudhjem førstk. Lørdag den 27. Juli paa Skolen Kl. 8.**
**Allinge forstk. Mandag den 29. Juli i Gymnastikhuset Kl. 8.**
**Hasle førstk. Torsdag den 1. August paa Teknisk Skole Kl. 8.**
**Klemensker Fredag den 2. August paa Kroen Kl. 7,30.**
**Østerlars Mandag den 5. August i Forsamlingshuset Kl. 7,30.**

Demonstration med

**det danske** selvvirkende Vaskemiddel **SELVA.**

Rejse-Sekretær Fru Grethe Gram fortæller om Nødvendigheden af at bruge danske Varer samt demonstrerer en Vask med „SELVA".

*Gratis Adgang for alle. — Meget lærerigt.*


## Den danske Uge
### i Allinge-Sandvig

aabnedes i Onsdags paa Teknisk Skole i Allinge. Borgmesteren bød velkommen og udtalte bl. a.:

**Mine Damer og Herrer.**

Der gaar for Tiden over hele Verden en Bevægelse som gaar ud paa, at faa Befolkningen til at købe deres Vareforbrug i deres eget Land, det er denne Bevægelse som vi herhjemme kalder Foreningen DANSK ARBEJDE, men selv om vi som gode danske Mænd og Kvinder er glade for, naar der bliver købt dansk Arbejde, saa er det os jo ikke helt ligegyldigt, hvor i Landet Varerne købes.

Vi her paa Bornholm vil selvfølgelig helst, at Varerne købes herovre, og naar man bor i Allinge, ser man jo ikke saa gerne at Folk herfra køber i Rønne.

Det er derfor denne Udstilling er lavet; vi vilde gerne i Stedet for at sige til Folk; køb dansk Arbejde, ligegyldigt hvor dette findes, sige: køb Deres Forbrug i Allinge.

De smaa Byer er jo daarligt stillet i Kampen om Kunderne; i de større Byer kan Købmanden og Haandværkeren holde større Udvalg og større Udstillingslokaler, at Varerne som Følge heraf bliver dyrere, lægger Folk fra de smaa Byer som Regel ikke mærke til, heller ikke at Varerne jo ikke bliver bedre af at blive udstillet i store og dyre Lokaler.

Derfor vil i de kommende Dage vor dygtige Handels- og Haandværksstand igennem denne lille Udstilling vise frem et lille Udvalg af, hvad de kan tilbyde Kunderne, og som disse kan købe lige saa gode og som Regel billigere end andre Steder. Naar vi stadig støtter vore egne Forretninger, vil vi opnaa at disse bliver i Stand til at levere billigere Varer, uden at Kvaliteten derfor forringes. Derfor vil jeg sige: køb aldrig en Vare uden for Deres egen By, før De har undersøgt, om De ikke med Fordel kan købe den her.

Derefter fordelte de besøgende sig i Lokalerne, for at tage Udstillingen i Øjesyn. Den omfatter ca. 50 Standpladser, og det maa straks siges at det er en smuk Præstation fra vore Handlende og Haandværkere, ligefrem en Kappestrid fra hver enkelt om at vise den største Opfindsomhed. Det vil føre for vidt i Dag at fremhæve hver enkelt af Udstillerne, det skal ses. Vi vil derfor paa det bedste anbefale alle at aflægge et Besøg paa teknisk Skole i disse Dage. Og det maa haabes at de Kræfter, der er sat i Bevægelse fra saavel Komiteen som Udstillernes Side, maa bære Frugt i Fremtiden, saa alle Borgere i vor kære lille By maa købe danske Varer og købe disse hos vore egne Købmænd og Haandværkere; disse faar saa igen mere Lyst og Energi at følge det gamle Raad:

Pynt op i din Butik,
thi denne Regel gælder.
Hvad Kunden ikke ser,
det køber han ej heller.

**J. A. K.**

**Konditor Robert Hjortbøl**

er død i Canada i sidste Uge. Afdøde var en Broder til Fru Hjortbøl, Skovbo.

## Skal et Blad have Betydning

indenfor en Landsdels Beboere mellem Køber og Sælger, mellem Arbejdsgiver og Arbejdssøgende, saa maa det have en konstant Udbredelse, og man maa være sikker paa at det kommer i alle Hjem, saa Læserne let kan finde, hvad de søger. Et saadant Blad er „Nordbornholm". Et Blad, der kun henvender sig til et bestemt politisk Parti, duer ikke til Avertering, thi de averterende henvender sig i Almindelighed til alle uden at spørge om deres politiske Overbevisning.

At „Nordbornholm" efterhaanden benyttes mere og mere som Annonceblad af By- og Landboere, er en Kendsgerning, og det bedste Bevis for at Annoncerne læses, er at disse sjelden behøver at averteres mere end en Gang.


# Vi betaler
## hver Uge over 100 Kr.

for Papir og Uddeling af „Nordbornholm" foruden Udgifter til Sætning og Trykning.

De averterende bedes derfor erindre, at Bladets væsentlige Indtægt er Annoncerne, hvorfor vi maa regne med kontant Betaling.

Ikke alle tænker over, at et mindre Beløb hos de enkelte kan blive en stor Sum for os, og vi har desværre adskillige Smaabeløb udestaaende fra de forløbne Kvartaler.

„Nordbornholm" er ikke noget Kapitalistblad, og har kun en beskeden Kapital at virke med; bindes denne, tvinges vi til at indskrænke Læsekredsen; men da dette næppe er i de averterendes Interesse, beder vi dem om ikke at vente altfor længe med at indfri vore Indbetalingskort.

Vor Postkonto er 14146.
Glem det ikke!

# Grund,

beplantet, godt 1500 Kv.-Al., beliggende overfor Lægeboligen i Allinge og paa Solsiden, sælges til rimelig Pris.

fhv. Kbm. **Jensen**, Vestergade.

# Hingstejere

faar gennem en Annonce i Nordbornholm alle Ejere af Hopper indenfor vort store Opland i Tale, og da Hesteavlen nu atter er i Opkomst, vil et større Tillæg uden Tvivl være formaalstjenligt.

Averter derfor Deres Hingst her i Bladet.

## Forretningskonvoluttter

sælges med Firma for kun 9 Kr. pr. Mille.

**Allinge Bogtrykkeri.**

# Vi er til Tjeneste

med en Mængde gode Ideer til en virkningsfuld Reklame i „NORDBORNHOLM."

Ønsker De en Annonce, der vil blive læst og husket, da ring op Tlf. Allinge 74 og meddel os, hvad De ønsker at reklamere med, vi skal da sende Dem et Udkast og opgive billigste Pris. „NORDBORNHOLM" læses i alle Hjem indenfor Deres Kundekreds.

„NORDBORNHOLM" er det billigste og mest fordelagtigste Blad at avertere i.

Gør et Forsøg, og De vil blive overbevist.

## Bekendtgørelse

—o—

**Til Skatteyderne i Allinge-Sandvig.**

Der udsendes for Tiden til alle som staar i Restance med Skatten, Regninger paa Beløbets Størrelse, dette er et meget stort Arbejde, men det har vist sig nødvendigt at gøre dette Arbejde, for at Revisionen kan gennemføre dens Arbejde; jeg beder derfor indtrængende alle, der mener at have noget at klage over disse Regninger, om at henvende sig paa Borgmesterkontoret, Kontortid fra 2—4 Eftermiddag, enhver Klage skal da blive grundig undersøgt, er der enkelte som ikke godt har Tid at fremkomme med deres Klage i Borgmesterkontorets Kontortid, kan jeg som Regel træffes i mit Hjem hver Aften fra Kl. 5—7. Modtages ingen Klager, betragtes Regningen som anerkendt.

**M. Bloch.**

---

**Spar paa Vandet!**

Paa Grund af den lange Tørke og det store Vandforbrug i Turistsæsonen anmodes Forbrugerne om at spare paa Vandet, for at undgaa unødvendigt Vandspild.

Havevanding er forbudt indtil videre.

Overtrædelse vil medføre Bødeansvar i Henhold til Regulativet.

**Vandværksudvalget.**

---

## Elev antages

Dameskrædderinde **Fru Pihl**, Allinge.

---

## Til Salg.

Et Hus med Butik, en Paalægsmaskine, en Trækvogn, et Klædeskab, en Buffet, to Senge, Skrivebord og andre Møbler, Sengetøj m. m. sælges Lørdag.

**Høker Koefoeds**, Lindeplads, Allinge.

---

## Tørvstrøelse.

Prima tør svensk Tørvstrøelse ventes under Losning. Da vi kun tager hjem, hvad der er bestilt, bedes Bestilling venligst indgivet i Løbet af 8 Dage.

**Gudhjem Handelshus.**

Tlf. 55.

---

## Olsker Motorværk

afholder Møde hos E. Madsen Tirsdag den 30. ds. Kl. 8.

---

## Nye Bornholmerure

med Metalskive, original Model i smuk Udstyrelse til billige Priser.

**Jens Anker, Hasle.**

---

## En god Malkeged

samt **2 Lam** og **2 Ajletonder** til en Hest er til Salg.

**Ejnar Jacobsen**, Tein.

Tlf. Allinge 111y

---

## Største Udvalg

i fikse, lette

**Sommerkjoler** fra 2,75

Plesserede **Nederdele** 9,85

**Jumpers** med og uden Ærmer 6,85

**Restlageret af Sommerstoffer**

sælges særlig billig.

Nyheder hjemkommer daglig.

**Fm. Chr. Olsen**

**Messens Eneudsalg**

**Tlf. 100**

---

## Paa Grund af Sygdom

kan en pæn ung Pige faa Plads straks paa **Rits's Pensionat**, Allinge.

---

Herved meddeles, at jeg indtil videre fortsætter med

**Linnedsyning og Paategning af Broderier**

paa medbragt Stof i mit Hjem i i Nørregade (overfor Teknisk Sk.)

**Manny Mogensen.**

NB. Samme Sted sælges et lyst **Sovekammermøblement** meget billigt.

---

## En af 2 Kvier,

som har kælvet sidst i Maj, samt **4 Ugers Grise** er til Salg hos Avlsbruger **Chr. Holm**, Allinge.

---

## En kraftig 4-6 Aars Hest

62—64 Tm., ønskes til Købs.

Tlf. Kl. n 52 y

---

## Snedkerm. J. P Christensens

**Dødsbo realiseres** til billige Priser. En antik Sofa er til Salg.

**Storegade, Hasle**

---

## Hotel STRANDSLOT.

Hver Tirsdag, Torsdag og Lørdag

**Concert dansant.**

**1ste Klass. Trio.**

Nordbornholms fornemste Hotel

**Fru Reiner.**

---

**Overretssagfører**

## Jac. Jensen.

Inkassationer, Ejendomshandler, Dokumentskrivning, Dødsbobehandling m. v.

KONTOR: Torvet i Sandvig.

(Turistbureauets Lokaler).

Træffes personlig hver Torsdag Kl. 9—12. Tlf. Sandvig 100.

---

## Rich. Nielsen,

**Urmager- & Gravør**

**Største Udvalg i Fest- og Brudegaver**

**Ny hjemk. Varer til de rigtige Priser.**

---

# Kunstgødning.

**Bestillinger paa Superfosfat og Kali til Efteraarslevering** bedes venligst indgivet til

**Produkten.**

---

## Gasapparater, Gasstegeovne, emaillerede Gryder og Vaske

alt af allerbedste Kvalitet forefindes paa Lager til allerbilligste Priser.

**Produkten.**

---

## Bing & Grøndahls Porcelæn

**Smukke Spisestel og Kaffestel** er paa Lager og kan altid købes i enkelte Dele.

**Produkten.**

---

# Dansk Uge i Allinge.

# Udstilling af Dansk Arbejde

paa Teknisk Skole i Dagene

24. Juli til 1ste August.

Udstillingen er aaben 10-12 Form. og 2-10 Eftm.

---

## Anton Sonnes Byggeforretning

**Tlf. Allinge 69**

udfører Nybygninger og Reparationer.

Egetræs- og Kork-Parketgulve, Finer- og Paplofter.

Flagstænger og Brandstiger samt Ligkistelager.

**Chr. Sonne, Allinge.**

---

## Alle Tryksager

saasom

**Regninger, Meddelelser, Konvolutter, Dags-Dato, Vekselblanketter, Visitkort og Takkekort, Løve og Regnskaber, Sange og Salmer, Medlemskort**

**leveres bedst og billigst fra**

**Allinge Bogtrykkeri.**

---

## En 3 Aars Plag

og en **Lødeko** (reageret) er til Salg eller Bytte.

Tlf. Klemens n. 14x.

---

## Mineralvandsfabrikken BORNHOLM.

For at mine Kunder kan føle sig fuldtud trygge med Hensyn til Renlighed og Hygiejne ved Flaskerensning og Fabrikation af mine Produkter, har jeg truffet Overenskomst med Hr. Apoteker F. W. MADSEN, Allinge, som besidder et indgaaende Kendskab til Sodavandsfabrikation, om at kontrollere min Virksomhed i Overensstemmelse med nedenstaaende Erklæring.

Samtidig tillader jeg mig at bringe i Erindring, at det kan medføre Strafansvar (Højesteretsdom foreligger) at benytte Fabrikens Flasker til andet end Sodavand.

**C. E. Koefoed.**

Exam. Brygmester,

Medl. af Dansk Brygmstf.

**Erklæring.**

Undertegnede meddeler herved, at jeg har overtaget Kontrollen og Tilsynet med Fabrikationen ved Mineralvandsfabr. BORNHOLM i Sandvig, saaledes at jeg til enhver Tid uanmeldt kan tilse Fabrikens Virksomhed. Jeg oppebærer intet Honorar for dette Tilsyn, som jeg alene udfører af Interesse for denne Virksomhed og dens Betydning for den stedlige Industri.

Sandvig, den 18/6 1929.

**F. W. Madsen.**

---

## Gaa ikke over Aaen efter Vand

Køb Deres Forbrug af Sodavand fra Mineralvandsfabriken

**BORNHOLM**

Sandvig Telefon 25

Flaskerensning og Fabrikation kontrolleres af Allinge Apotek.

---

## Person- og Lastkørsel

udføres. **Chr. Thorsen**, Sandemandsgaard, Rutsker. Tlf. Hasle 82.

---

## Elegante Visitkort

50 Stk. med Navn 2 Kr.

**Allinge Bogtrykkeri**

---

## Køb paa Deres egen Egn!

—o—

Denne Opfordring lyser ud af alle Blades Spalter og gentages af enhver Forretningsmand. Og den er ogsaa berettiget, thi en af Grundbetingelserne for et Samfunds Trivsel er Solidaritet. Enhver god Borger bør i egen Interesse handle i den By eller paa den Egn, hvori han selv ønsker at eksistere, og bør det erindres, at har den handlende ikke lige netop den Vare, man ønsker, kan den skaffes

Man bør huske, at for hver Krones Fortjeneste man unddrager sin Bys eller Egns Forretningsfolk, formindsker man disses Skatteevne og Købeevne i tilsvarende Grad.

Landboerne bør ogsaa købe i den By eller paa den Egn, de føler sig knyttet til, da de altid har større Mulighed for at blive tilfredsstillet ved Køb, naar det gaar gennem en stedlig handlende, som for at beholde sin Kunde maa drage Omsorg for at denne bliver behandlet saa godt som muligt. Den stedlige Købmand ser i Egnens Beboere sine stabile Kunder, hvis Tilfredshed er ham en Eksistensbetingelse.

---

## Vi sender Dem Nordbornholm

**hver Uge!**

**Husk derfor paa os, naar De har et eller andet at avertere.**

„Nordbornholm" læses i over tre Tusinde Hjem og kommer til alle her paa Egnen. Egner sig derfor bedst for Avertering.

Smaa Annoncer bedes saavidt muligt **betalt ved Indleveringen.**

---

## 7 brugte Slaamaskiner,

Mac. Cormiks, Delsing og Herkules, godt istandsatte og saa gode som nye, — 1 brugt **Hesterive** samt nogle Bindere.

1 Stk. 24" kun 2 Aar gammelt **Holbæk Tærskeværk** samt 1 transportabelt Tærskeværk med Presse sælges billigt og paa gode Betalingsvilkaar.

**Andr. Kofod.**

Tlf. Hasle 17.

---

Masser af gode, billige

## Udskudsbrædder

sælges billigst muligt i

**Nordlandets Handelshus.**

---

## Prima vægtigt Foderkorn

**af bornholmsk Avl sælges.**

**Hvede, Byg, Blandsæd og Korn.**

Ved Køb af 5 og 10 Tønder pr. Kontant har vi en

**billigere Pris.**

**Nordlandets Handelshus.**

---

## Benyt Lejligheden!

**Engelsk Spisestue**, saa god som ny, **Skabe, Spisestuer, elfenbenslakeret Soveværelse, enkle Klædeskabe, Kommoder, Senge m. m.** sælges billigt.

**Spiraisenge** fra 9 Kr. **Egetræs Spisestuemøblement** 350,00

**Soveværelse** 250 Kr. En elektrisk Lysekrone 15 Kr.

Et Parti **Sølvvarer** meget billigt.

**Auktions-Partivareforretningen**

**Storegade — Allinge**

---

## Ønsker De

at udvide Deres Kundekreds, bør De avertere i „Nordbornholm".

„Nordbornholm" læses i over 3500 Hjem-Alene af Kolonialvarer og Manufaktur forbruger hvert Hjem aarlig for cirka 2000 Kroner. „Nordbornholms" Læsere køber altsaa hvert Aar for over 6 Millioner Kroner Varer. Den Forretningsmand, der klager over de daarlige Tider, den ringe Købeevne og de begrænsede Afsætningsmuligheder, har ved at avertere i vort Blad Lejlighed til at udvide sin Forretning, naar han fører gode Varer og iøvrigt er konkurrencedygtig.

# Bornholm et nyt Bethesda.

## En czekisk Professor om Øens stærke radioaktive Kræfter.

### Hvorfor Bornholmerne bliver saa gamle og faar saa mange Børn

Under Overskriften „Bornholm bliver et nyt Bethesda" bringer „Svenska Dagbladet" et Interview med den verdensberømte Radiolog og videnskabelige czekiske Forsker, Lederen af alle Czekoslovakiets Forsøgsstationer og Vicepræsident for Rigets Landbrugshøjskole, Professor Julius Stoklasas. Professoren kommer direkte til Stockholm fra København, hvor han har deltaget i Antiforbudskongressen, og deltager nu i den internationale Skovkongres' Forhandlinger paa den svenske Skovhøjskole.

Professoren er Fyr og Flamme, skriver Bladet, men for noget helt andet end Skovdrift og Antiforbud, nemlig for Bornholm, hvor han har boet nogen Tid og har foretaget videnskabelige Undersøgelser, hvilket har givet et opsigtvækkende Resultat. Professoren hævder, at Bornholm er en af Verdens rigeste radioaktive Pladser.

— Havde Tycho Brahe anet, udtaler Professoren, at han saa nær ved sin Fødeby havde haft Kraftkilder, som nu er opdaget paa Bornholm, havde han næppe haft Besvær med at opdage det lille Joachimsthal hos os, for Tiden Verdens største radioaktive Kraftkilde. Skæbnen har imidlertid villet, at vi ikke før nu staar foran Opdagelsen af Bornholms skjulte Kræfter. I September vender jeg tilbage til Øen for at fortsætte mine Undersøgelser. Allerede nu kan jeg imidlertid sige, at Bornholm er den eneste kendte Ø, som i sin Helhed er radioaktiv. Jeg har fundet ikke færre end syv forskellige radioaktive Kilder paa forskellige Steder af Kysten, blandt andet ved Skovbo, Sandvig, Helligdommen og Slamrebjerg. Kraftenhederne er mellem 100 og 170, en sjælden stærkt Potens, naar man erindrer, at Joachimsthalrekorden ligger omkring 400. Alt paa Øen vidner om den skjulte Liveliksir. Beboerne naar gennemgaaende en meget høj Alder, ofte op til 90. Planter og Dyr er sjældent friske og kraftige, og Familierne er ligesom i de czekoslovakiske Radiumegne særligt børnerige.

Professoren nævner til Slutning, at der nu paa Initiativ af Steins Laboratorium i København dannes et dansk-engelsk-amerikansk Selskab, som skal udnytte Kilderne, og at der sikkert om nogle Aar vil være bygget en Række Sanatorier, som kan tage mod Gæster fra hele Verden.

Det er Professorens faste Overbevisning, at ogsaa Sverige ejer store radioaktive Rigdomme.

Berlingske Tidende har forelagt Professor Storklasas' Udtalelser for Professor Fr. Christensen, Steins Laboratorium, der udtaler:

— Vort Laboratorium foretog i sin Tid nogle Analyser af Kilderne paa Bornholm, og det viste sig herved, at Radiumindholdet var meget forskelligt, men selv om vi tager den stærkeste Kilde, tror jeg, det er tvivlsomt, om vi kommer paa Højde med Udlandets radiumaktive Kilder.

Der var for Resten den Gang en ganske pudsig Episode. En Pensionatsværtinde, som ejer en af de radiumholdige Kilder, solgte Vandet til sine Badegæster paa samme Maade som i Udlandet, men saa opdagede Gæsterne, at deres Værtinde overhovedet ikke havde andet Vand end det radiumaktive, og saa vilde de naturligvis ikke betale, hver Gang de tog et Glas!


## De Averterende

**anmodes høfligst om at indsende vort Tilgodehavende for Annoncer paa tilsendte Indbetalingskort, Postkonto Nr. 14146, hvilket er den billigste og bekvemmeste Maade. Alle Indbetalingskortets 3 Dele maa være udfyldte ved Indbetalingen, men Deres Postbud vil være Dem behjælpelig hermed og modtage Beløbet + 5 Øre i Porto mod Kvittering paa Postbeviset.**

## Møllers Bogbinderi

Tlf. 466. **Chr. Dideriksen, Rønne.** Tlf. 466

**Indbinding af Bøger. — Protokolfabrik. — Papirvarer.**
**I. Kl. Arbejde. — Rimelige Priser. — Hurtig Levering.**
Leverandør til Biblioteker, Foreninger og Øens største Forbrugere.

## Elfenbenslakeret Soveværelse

med 3-fløjet Spejl, compl. fra **450 Kr. Egetræs engelsk Spisestue,** compl. fra **550 Kr. Chesterfields Dagligstue,** 1 Sofa 3 Lænestole med Velour, fra **450 Kr.**
Ratebetaling kan indrømmes. Solide Købere fra 20 Kr. mdl.

**Allinge ny Møbelmagasin,**
**Havnegade 53, Allinge.**

## SKANDINAVIEN AMERIKA LINIE

Eneste direkte Ruter fra København til New York og Canada med regelmæssig Afgang flere Gange hver Md. — Familier med tilstrækkelig Kapital samt unge Piger til Husarbejde kan sikres Arbejde i Canada umiddelbart efter Ankomsten. Alle Oplysninger fra Passager-Afdelingen, KONGENS NYTORV 8, København K., eller hos: Bogtr. Keiffer, Rønne, Bogtr. Gornitzka, Nexø, Edv. Petersen, Svaneke, Bogtr. O. Gornitzka, Allinge, Fotograf P. Anker Poulsen, Hasle.

**Averter i NORDBORNHOLM!**

A. Lyster, Hasle. Tlf. 74.

Hjemmelavet Fars, Sylte & Medisterpølse.
Bayerske Pølser, Knækpølser, Kogt Skinke, saltet og røget Flæsk.
**Altid prima friske Varer.**
**Moderne Køleanlæg.**

## Lysttur til CHRISTIANSØ

med s/s „Hammershus" **Tirsdag og Fredag.**
Afgang fra Allinge Kl. 10, fra Gudhjem 11, Retur fra Christiansø 15.
Tur-Retur 4 Kr.
Tillige sælges Billetter Tur-Retur fra alle Bornholms Jernbanestationer a 5 Kr.
**Afgang** fra Rønne 7,55, i Allinge 8,54. Retur med Jernb. 17,55 ell. 20,45.
fra Nexø 7,45, i Gudhjem 9,23. do. 16,25 ell. 20,20.
fra Aakirkeby 8,33, i Gudhjem 9,23. do. — —

## Hvorfor købe Tryksager

**Indpakningspapir og Poser**
*hos omrejsende Agenter, der paa Grund af Rejseudgifter maa beregne større Avance paa en ringere Vare, og sælger denne paa Efterkrav og uden Garanti.*

**I Gornitzkas Bogtrykkeri, Allinge,**
*er De altid sikker paa at faa Deres Tryksager godt udført til den billigste Pris og saa vidt mulig omgaaende Levering. Telefon 74. Indpakningspapir, Økonomruller, Poser & Konvolutter til Fabrikspris.*

## BRØDRENE ANKER, HASLE.

**JERNSTØBERI & MASKINFABRIK.**
Alt til Faget henhørende anbefales.

## POTA mod Kartoffelskimmel

**er nu tilsat et**
**Klæbemiddel.**

## Vil De have Fart i Omsætningen?

Hvad hjælper det at Lageret er fuld af Varer,
naar Butikken mangler Kunder.
Den store Omsætning til en lille Avance giver den store Kundekreds,
naar der averteres i
**„NORDBORNHOLM".**

## Ajletønder,

**Saltkar** og **Skoldekar** anbefales til billigste Priser.
**Hasle Bødkerforretning,**
Tlf. Hasle 105.

## Fest- & Brudegaver

**i Guld- og Sølvvarer**
findes i stort Udvalg.
**Conrad Hansen, Tlf. Allinge 140.**

## Allinge Skæreri

**Optændningsbrænde** altid paa Lager, billige Priser.
Tlf. 29. **Geert Hansen.**

## Slagteriets Udsalg, Allinge.

**Friske Varer Onsdag og Fredag.**
Fersk Flæsk, Karbonade. Mørbrad.
Medisterpølse, Fars.
Bayerske Pølser, Knækpølser
Kogt Skinke, hjemmesmeltet Fedt.
Forskelligt Paalæg.
**Dina Sørensen, Tlf. 38.**

## Benmel.

Godt, tørt Benmel er til Salg.
10 Kr. pr. 100 kg. Tlf. 79.
**Fodermelsfabriken, Nyker**

## Johanne Hansen

**Victualieforretning**
anbefaler
hjemmelavet Fars, Medisterpølse, Lungepølse, Sylte og Leverpostej.
Fersk, saltet og røget Flæsk.
**Lindeplads - Allinge - Telefon 45**
**Udsalg fra Slagteriet.**

## Fest- og Bryllupssange

leveres billigst fra
Allinge Bogtrykkeri.

Aktieselskabet
## Hasle Bank

modtager Indskud paa Indlaansbog og Folio, Terminsydelser til Kreditforeninger, ordner Kreditlaan m. m.

## Træsko.

Prima Træsko til billigste Pris.
**Axel Mogensen,**
Tejn.

## Allinge Teglværk

anbefales.
**Mursten, Teglsten, Drænrør.**
Tlf. 127.

## Kurvemøbler,

Liggestole, Havestole
i Jern og Træ.
**Hængekøjer, Barnegynger, Legevogne**
anbefales.
**P. C. Holm.**

## Bornholms Spare- og Laanekasses

**Afdeling i Allinge.**
Kontortid 9—12 og 2—4.
Renten af Indskud er paa

| | |
|---|---|
| 3 Mdrs. Opsigelse | 4,5 pCt. p. a. |
| Alm. Sparekassevilkaar | 4 - |
| Folio | 2 - |
| i Forsørgelsesafdelingen | 3,6 - |
| hvortil Præmie, hidtil | 2,4 - |

## Nic. Koefoed,

Skrædder- og Herreekviperingsforretning leverer gode Varer til billige Priser. Tlf. Klemens n. 44 x.

Naar De skal avertere, benyt da
**„Nordbornholm"**


## Køreplan

**Rønne-Allinge Jernbane.**

**SØGNEDAGE.**
**Sandvig—Rønne H.**

| | | | *) | |
|---|---|---|---|---|
| Sandvig | 9,25 | 14,10 | 17,50 | 20,40 |
| Allinge | 9,30 | 14,15 | 17,55 | 20,45 |
| Tein | 9,38 | 14,23 | 18,03 | 20,53 |
| Rø | 9,50 | 14,35 | 18,15 | 21,05 |
| Klemens | 10,04 | 14,49 | 18,29 | 21,19 |
| Nyker | 10,14 | 14,59 | 18,39 | 21,29 |
| Rønne H. | 10,30 | 15,15 | 18,55 | 21,45 |

**Rønne H.—Sandvig.**

| | | | *) | |
|---|---|---|---|---|
| Rønne H. | 7,55 | 12,50 | 16,15 | 19,15 |
| Nyker | 8,10 | 13,05 | 16,30 | 19,30 |
| Klemens | 8,20 | 13,15 | 16,40 | 19,40 |
| Rø | 8,34 | 13,29 | 16,54 | 19,54 |
| Tein | 8,46 | 13,41 | 17,06 | 20,06 |
| Allinge | 8,54 | 13,49 | 17,14 | 20,14 |
| Sandvig | 9,00 | 13,55 | 17,20 | 20,20 |

*) Løber kun fra 27. Juni til 27. August (begge incl).

**SØN- OG HELLIGDAGE**
**Sandvig—Rønne H.**

| | | | | |
|---|---|---|---|---|
| Sandvig | 9,10 | 14,05 | 17,50 | 2,050 |
| Allinge | 9,15 | 14,10 | 17,55 | 20,55 |
| Tein | 9,23 | 14,18 | 18,03 | 21,02 |
| Rø | 9,34 | 14,29 | 18,14 | 21,15 |
| Klemens | 9,47 | 14,42 | 18,27 | 21,29 |
| Nyker | 9,56 | 14,51 | 18,36 | 21,39 |
| Rønne H | 10,10 | 15,05 | 18,50 | 21,55 |

**Rønne H.—Sandvig.**

| | | | | |
|---|---|---|---|---|
| Rønne H. | 7,55 | 12,50 | 16,25 | 19,25 |
| Nyker | 8,10 | 13,04 | 16,39 | 19,39 |
| Klemens | 8,18 | 13,13 | 16,48 | 19,48 |
| Rø | 8,31 | 13,26 | 17,01 | 20,01 |
| Tein | 8,42 | 13,37 | 17,12 | 20,12 |
| Allinge | 8,50 | 13,45 | 17,20 | 20,20 |
| Sandvig | 8,55 | 13,50 | 17,25 | 20,25 |


## Koefoed & Mortensen

**Byggeforretning**

Tlf. Nr. 77 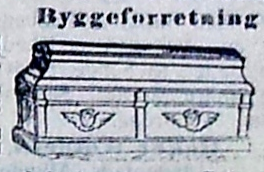 Tlf. Nr. 79

**Ligkister og Ligtøj.**

## Hasle Snedker- og Bygningsforretning

Største Lager af **Ligkister, Ligtøj og Ligsenge.**
**Tlf. Hasle 35.**

## Køb Deres Morgenbrød hos Bager H. Jørgensen.

Bringes overalt baade Søn- og Helligdag.
**Mit Konditori anbefales.**


## Køreplan

**Almindingen Gudhjem Rønne Jernbane.**

**SØGNEDAGE**
**Rønne Almindingen Gudhjem**

| | | | *) | |
|---|---|---|---|---|
| Rønne H. | 7,45 | 13,10 | 16,20 | 20,30 |
| Nexø | 7,45 | 13,10 | 16,25 | 20,30 |
| Aakirkeby | 8,33 | 13,58 | 17,21 | 21,18 |
| Almindingen | 8,43 | 14,08 | 17,31 | 21,28 |
| Østermarie | 9,03 | 14,28 | 17,51 | 21,48 |
| Østerlars | 9,11 | 14,36 | 17,59 | 21,56 |
| Gudhjem | 9,23 | 14,48 | 18,10 | 22,08 |

**Gudhjem Almindingen Rønne**

| | | | *) | |
|---|---|---|---|---|
| Gudhjem | 7,40 | 13,00 | 16,25 | 20,20 |
| Østerlars | 7,49 | 13,10 | 16,35 | 20,30 |
| Østermarie | 7,58 | 13,19 | 16,44 | 20,39 |
| Alminding. | 8,17 | 13,38 | 17,04 | 20,58 |
| Aakirkeby | 8,29 | 13,50 | 17,15 | 21,10 |
| Nexø | 9,15 | 14,40 | 18,05 | 22,00 |
| Rønne H. | 9,15 | 14,40 | 18,00 | 22,00 |

*) Løber kun fra 27. Juni til 27. August (begge incl.)

**SØN- og HELLIGDAGE.**
**Rønne Almindingen Gudhjem**

| | | | | |
|---|---|---|---|---|
| Rønne H. | 7,45 | 10,25 | 13,00 | 20,00 |
| Nexø | 7,45 | 10,25 | 13,00 | 20,00 |
| Aakirkeby | 8,33 | 11,08 | 13,48 | 20,49 |
| Alminding. | 8,43 | 11,18 | 13,58 | 20,59 |
| Østermarie | 9,01 | 11,36 | 14.17 | 21,18 |
| Østerlars | 9,10 | 11,44 | 14,25 | 21,26 |
| Gudhjem | 9,20 | 11,54 | 14,35 | 21,36 |

**Gudhjem Almindingen Rønne**

| | | | | |
|---|---|---|---|---|
| Gudhjem | 7,40 | 10,20 | 12,55 | 19,50 |
| Østerlars | 7,49 | 10,29 | 13,05 | 20,00 |
| Østermarie | 7,58 | 10,37 | 13,13 | 20,10 |
| Almindingen | 8,17 | 10,54 | 13,32 | 20,28 |
| Aakirkeby | 8,28 | 11,04 | 13,43 | 20,40 |
| Nexø | 9,15 | 11,50 | 14,30 | 21,30 |
| Rønne H. | 9,15 | 11,50 | 14,30 | 21,36 |